時報

EASTERN TIMES.

今天三大張售大洋貳分

時報 二千零六十一號
宣統二年二月初四日
西歷一千九百零十年三月十四號

去年今日

嚴禁私藏鴉片

(集錦) **皖江中學堂開學廣告**
本校新監督王中翰德溥已於廿三日蒞堂任事現正督率修理校舍釐訂校規以致開學日期暫行展緩所有各科教員均經擇優聘定遵照奏定中學章程第五學期程度接續辦理茲定於二月初十日開學上課每學期膳費龍洋拾陸元仍照舊章預繳恐遠屬本堂諸生未及周知特此登報通告

招商局江孚輪船現已修理工竣准於本月初六日晚開往長江各埠
十一日晚由漢回滬　江孚帳房黃鏡齋白

浙江旅寧公學特別廣告
本校現蒙新監督周鶴九觀察擔任經濟每月二百五十元特此鳴謝

上海商務總會廣告
上海道台移開照得鎮江造紙公司廠基機器一切前經本道委任亢伴年行拍賣在案茲據該行稟稱已訂於下禮拜一即華二月初四日下午四句鐘在行內拍賣請派員監察等情除派員屆期前往監察外合亟移請貴總會各憤戶到場旁聽望切施行須移等因特此廣告

高等小學適用女子書翰文第一冊出版
吳門天笑生編述○是書本編以爲課生之作用筆優美雅達洵爲書翰文中最出色之本一洗坊間庸劣蠹獷之尺牘課本又復寫以行楷足爲臨摹之本一見當愛不忍釋也○定價每冊二角
總發行所 北京廠西門 蘇州都亭橋 上海望平街有正書局啟

上海邑廟書畫善會廣告
啟者本會廣善劵早蒙樂善諸君購買刻下將次售罄定於二月初十日假西門外斜橋西園揭曉是日園中不取遊資此次所設廣善劵中有高邕之先生楊伯潤黃山壽楊古醞蒲作英王一亭倪墨耕諸位先生願助合作畫數十件此外名作頗多不能備登倘祈購票諸君子屆時早臨先得爲快此啓

石印翁松禪大楷屏條四幅
此屏條字體頗似山谷爲極精之作裱成四幅一堂定價一元正
總發行所 北京廠西門 上海望平街 蘇州都亭橋 有正書局

集益保商票頭彩四十萬元
現定照湖北票三月份開彩需發大財速向南市大成里總公司購買萬勿錯過好機會後悔何及

燉煌石室古卷軸碑版付印預告
燉煌石室古卷軸碑版等十餘種前由敝會同人向法蘭西人伯希和學士借得影印現已由同人考訂即以玻璃片精印以廣其傳他人不得翻照印刷致損本會板權特此廣告如有翻照印刷者定行嚴究
北京考古學會同人謹啓

謹謝隆情
十八日家慈七十晉一悅辰辱荷諸親友寵臨並頒厚貺感篆莫名份應敬治菲筵奉答尊公高誼因念民立上海中學堂經費支絀奉慈命將筵資洋五百元並承惠禮洋六百廿八元五角一並移助該校以副諸公樂育爲懷之雅意謹布謝忱伏祈垂鑒
蘇本立 本炎 本銚 本浩 拜啓

上海翠華製革廠續招股份敬告同胞通告今日在本報第二張第三板
總理嚴月波啟

祥生茂記公司燭皂發行
本公司自製虎龍鳳等牌肥皂及鹰虎等牌洋燭久已風行全國不脛而走茲於宣統二年起添號茂記大加擴充幷延聘理化專家殫思竭慮力求進步務使價廉物美以副購者之雅意現已出貨即日發行倘承賜顧請駕臨新閘大王廟對面德潤里本公司帳房面議可也如內外各埠有願代承銷者亦請到本公司帳房面行商訂此啟本埠分銷處在後馬路如意里二弄長盛號本公司電話第三千三百十九號

振市公司股東常會
本屆本公司股東常會定于二月十五日下午一時至五時　會所在新舞台
振市公司董事會謹啓

蘇路公司開股東常會告白
會期二月廿八廿九　會所西門外林蔭路江蘇教育總會　時刻下午一時起六時止
應議各事
一報告(甲)南綫營業(乙)南綫工程(丙)北綫工程(丁)鐵路學堂
二提議(甲)趕築清徐綫(乙)滬甯接軌(丙)珠家閣支綫(丁)股東提議事件
三選舉(甲)選舉總協理(乙)選舉董事(丙)選舉監查員
凡入股諸君請持去年所領之常期入場劵到會所換取議決票及權票未領常期入場劵者仍請先期持息單或收據向公司領去入場劵

南洋第一次勸業協贊會招待通信所廣告
本所擔任南洋勸業會招待通信事宜爲便利交通起見無論各埠農工商界出品均可設法運送至南京會場莫不竭力協贊凡欲介紹陳賽品物或租賃商店房屋亦可效勞辦理妥貼如蒙賜顧請駕臨滬甯鐵路車站對面界路二百零九號至二百十一號門牌進行社轉問本所帳房接洽可也特此佈告
南洋勸業協贊會駐滬招待通信所謹啟

儒醫楊肴齋大令初三日到申仍寓致遠街謙泰棧

(大清郵政局特准掛號立劵之郵件)
(明治三十八年一月十三日第三種郵便物認可)

上海茂成洋行廣告
本廠在英國創設百有餘年製造各種實業機器久已馳名中外今特選派工程師滬分行代客繪圖估價籌劃路及承辦各項巨大工程如蒙紳商賜顧請移玉至四馬路念號本帳房接洽可也

北洋灤州官鑛公司開收第二期股本廣告
啟者本公司原招股本係分兩期核收分填天字地字兩項股票茲特定期將地字股本收足自本年正月十五日起天津本埠以三個月爲限交法界五號路十四號門牌本公司總理處收如逾限不交當登報本公司招股章程第十七條辦理合先登明此啟
外埠較遠以五個月爲限仍交各處天津分銀號均先發執照一個月後換取地字股票

綢緞春盤漲價
啟者去秋內地絲經陡漲大提加入冬後毫形昂貴各莊貿易咸本虧蝕不得已同業公議於庚戌年元旦日起始暫加一分聊以補不足務祈貴客商體恤下情俯如所請爲幸此告
上海盛涇公所謹啟

恕訃不週
誥授光祿大夫前江蘇巡撫候補三品京堂春江陸公於宣統元年十一月念三日壽終里第茲擇於二月十四十五廿領帖謹以奉聞
杭州嚴衙弄陸第帳房白

昧良吞騙
本號經理人楊俊泉因東家平日視爲腹心臨終托以店務詎料私吞帳目隱匿巨款今年始查出實據現經捕房押追可聊見利忘義欺死瞞生人之無良至此爲極今年正月已請呂日升鄉理店事恐未週知特此佈告
江西路祥利誠記告白

中國醫學講習所尚有餘額
報名 上海老閘北京路本會 新馬路昌壽里丁寓　學費廿元　膳宿費二元　開課二月初五　細章函閱報名處
敬贈醫學報三個月
本會爲普及醫學起見自正月起敬贈醫學報三個月每月兩期每期兩冊欲閱本報者祇須開示詳細姓名住址幷郵票一角二分當將本報寄上不誤
蔡錦竣 丁福保 桑鎮謹白

漢冶萍總公司股份限期截止廣告
本公司優先股壹千萬額已滿其中尚有已認未繳之股一百廿七萬前經公議待至第三大爐告成之日爲止現在第三化鐵爐及煉鋼第六號爐均已告成照原議未便再待應即另招補足限期三月底截止如有願入優先股者無論掛號與否請於三月底以前到本公司或漢冶萍總公司接洽

漢冶萍總公司照章發息廣告
本公司定章三月底發息請各股東自三月廿九日起持息單至斜橋本公司○漢陽鐵廠　萍鄉煤礦　北京實興隆袁保三君　廣州恒順行林竹鄉君　支取

翁松禪人物山水冊
計十二頁每冊定價八角
總發行所 北京廠西門 蘇州都亭橋 上海望平街有正書局

上海南市十六鋪橋南堍外馬路新舞臺北首
新開彙征旅館廣告
本館定造高大房屋新置紅木器具鐵床綢緞被褥屋宇則畫堂書室大餐間閱報室並裝電鈴電話電燈茲擇於二月十五日開張貴客賁臨定有賓至如歸之樂也

上海老九章綢緞顧繡號遷移預告
謹啓者敝號開設上海英租界拋球場南首二馬路口坐東朝西門面自開創以來迄今四十餘年至於貨色之精美價值之公平業已遐邇咸誠早在諸尊洞鑒之中毋庸贅述茲因舊其有滄桑之變行將暫遷於河南路棋盤街五馬路北泗涇路口坐西朝東洋臺門面便是與遷有日再行布告知恐五大洲貴客光臨未盡週知特先奉聞伏惟台鑒

盤出聲明
茲新開路慶昌軋花廠將地自造廠屋棧房以及引擎鍋爐機車皮帶生財什物存貨和布包統一應盤與永茂恒軋花廠管業所有以前慶昌往來人欠欠人均歸慶昌自理與永茂恒無涉特此登報聲明

接盤廣告
茲盤得新開路慶昌軋花廠廠屋棧房以及引擎鍋爐機車皮帶物件生財什物存貨和布包統行盤歸永茂恒軋花廠執業所有以前慶昌往來欠款等項均向慶昌自理與永茂恒絲毫無涉恐未週知特此聲明
永茂恒軋花廠啓

光明學社緊要廣告
本社因便利交通起見現遷至英界新馬路白克路口三百八十八號洋房內所有科目專授國文英文算術圖畫期於用力專而進步速養成分科適用之人材程度分爲兩級高等小學畢業者入甲級不及者入乙級學費甲級每學期十二元乙級九元膳宿費二十七元半年膳十元致期本月初二日起至初十日止隨到隨考○社長金書修白

國風報特別廣告
本報業經郵政局特准掛號每冊郵費四分外埠定報照此加算此布

曾滌生 吳摯甫 梅伯言 張廉卿 四大家文鈔再版廣告
每部四本 大洋一元
代售處 上海棋盤街中國圖書公司
國學扶輪社發行所
北京○保定○天津 官書局

上海小萬柳堂廣告
上海曹家渡小萬柳堂門沿蘇州河其風景之勝海內皆知所謂波曲是也主人因南湖小萬柳堂落成擬將上海小萬柳堂南北兩處濤去以便移居計南北兩園共道契十二畝合買分買惟客之便有欲得此名園者請看定後至甘肅路文記書局與倪理翁仲還先生接洽可也○小萬柳堂啟

吳女士楞嚴經全部出版
吳女士芝瑛所書楞嚴經以元公姚氏二志筆法作小楷直追松雪寫經而上之五百年來未見有此傑作上年以楊本精印五卷海內外爭購不數日間三千部立盡今後五卷出版印刷更精又將前五卷再版全部改良重印配成全璧每部十卷定價六元○完白山人隸書三十六峯石銘墨蹟卷子照原大精印每張二角
上海棋盤街文明書局廣告

童亨著 修正再版
中國形勢一覽圖坿說
是圖簡要精核深合中學教科之用出版後遠近歡迎已早銷罄今茲再版又經詳校改正十數倍圖說內容亦大致完備新設府廳州縣及商埠鐵路等已補註無遺幷增小圖五十餘方所有租借割讓諸地及江海邊界各要隘與夫京師省會商埠名勝之區無不搜羅繪圖附說增十餘篇表增二頁取材宏富而於土地路礦等利權喪失之處尤三致意焉定價大洋一元三角○再版訂正繪圖小學地理教科書五角　教科書二角
寄售處 上海昌明公司 中國圖書公司 文明書局

第三號國風報二月初一出版
要目列下
立憲政體與政治道德
論幣制頒定之遲速繫國家之存亡
會期限問題
錦愛鐵路問題
滿洲鐵路中立問題
格里森貨幣原則說略
歐美七大國財政現狀
宣統元年生計界
美國最近東方政略記
本國紀事
世界紀事
其他談叢文牘文苑小說各門不及備載
上海四馬路國風報館

社論

讀國風報美國最近東方政略記書後

甚矣世變之烈而物競之鼓於不自知也孰謂恪守門羅主義之美利堅而及鋒而試之雄心較諸歐陸列強乃更有後來居上之勢也哉以吾國之患貧而驟與世界患富之國相接遇則其勢之相吸有如磁石引針不附不止雖使華盛頓林肯復生於今日亦無如此大勢何也况其爲羅斯福塔虎脫也乎

滿洲中立之提議也錦璦鐵路之要求借款也凡此皆後來之變相也而最初之局吾國人能言其故者猶尠宜乎當此非常大事之出現熟視焉而若無覩耳方戊申夏秋間項城在政府時已與美廷密議擬貸美金十萬萬徧築東三省鐵路暨興辦一切實業美廷忻然許之於是有中美聯盟之說於是有唐紹怡充大使使美之舉密約未成而　孝欽上仙項城失勢此舉遂驟作罷論其始日人聞此耗者莫不切齒項城至今袁黨之爲袁遊說者猶謂袁之出政府乃爲日人所軋即此故也項城故以計及于此謂非士德列之暗中運動也哉東三省之殘局至今已無可復言爲兩國所中分爲三國所鼎踞其得失亦復何預於我然既貸此十萬萬之巨資則其所以爲質劑者必不能以東三省爲止境而更必波及于內地前者西報所謂會同干涉吾國財政之舉勢且見諸實行日俄不肯吐其口中之食以分與他人勢將更索相當之酬報展轉附益愈陷愈深即此一事而吾國可以萬刧不復開極邊萬無贏利之路線而不惜舉國以殉之在人有邱山之獲而在我無豪髮之益項城謀國之伎倆不過如此耳食者聞美人倡滿洲中立之義猶殷殷太息聯盟之舉之不成而致慨於項城之去將所謂即且甘帶別有嗜好者耶

錦璦之事未已而粵漢川漢之借款又繼之兩路既成則西方美人之權力遂布濩於吾國之南北兩端合與之所失敗者可藉是以恢復而爲外交界開一新紀元列強之關係皆緣之而一變觀明水氏是書所載美統領之言居然有執牛耳以指麾羣雄之氣象焉天道後起者常勝吾又安知其不終踐斯言也耶特不知吾國之何以自存也三復斯編不禁悚然毛戴矣

來稿

致各女學校書

（留比學生薛湧敬）

各女學校諸君台鑒本年比國西四月朔日在蒲魯塞耳特開萬國賽珍會我國業已購與賽惟賽會之設非徒陳列品物爲飾觀計也將以鬪智角巧表彰學業國家賴以得優譽營業賴以爭進步商販賴以博餘利關係至巨啓於一九零五年得觀比國黎愛時萬國賽珍會到者二十餘國賽者爲「製造」「美術」「土產」「軍備」「教育」等品出奇示異美不勝收徒步三匝不啻周遊全球所恨一入中國段即如新年之城隍廟然言製造則幾對紅綠花瓶言美術則幾片舊繡貨幾堆木人言土產則幾匹綢緞言軍備則幾副弓箭言教育則幾張教會學堂師生照片雖有可觀佳品殊少且不適於中裝飾又失其宜故西人大抵過而不留去而不顧或且譏笑隨之其故因執事者爲稅務司所遣一二西人非不知中國有何佳品即意存篾辱我國耳今年會務幸得王佩叔君主持當可不蹈故轍啓意我國縱無他物足以制勝刺繡一藝猶足與人頡頏我蘇省繡品自昔有名近年漸次改良像眞各類尤屬可愛外人見之無不歡迎諸君門下多才盍請每生各繡一方其質則綾羅綢絹綢緞紗布其類則花草鳥獸蟲魚人物各就所長擇宜配合斗方可長一尺二寸寬八寸空邊二寸或長八寸寬五寸空邊一寸五分上署物名下誌作者姓名全校學生至少數十人每人一方即得數十方每方異製每製異意以之列於會中豈僅西人向未遇此奇觀即東方恐亦不能多見於是占美會場揚名萬國不第貴學校及諸君之榮實可爲祖國爭一優譽不第可以制勝於一時又可得金銀牌之獎贈歸而爲邦人勸其關係豈淺尠哉至其餘事可以待價而沽每方以售華幣五元計十坐之校可得五十元百坐之校可得五百元啓意即以購會中各國佳物歸陳校內亦甚有益貴校爲國譽計爲校譽計必樂於提倡即不在學校之女士苟能獨繡若干方或合數人爲之尤所企盼特此奉告務望即日從事既成由郵局雙掛號寄比國欽差大臣楊轉交王佩叔君或由上海華商赴比賽會董事會帶來均甚妥速也尚此布聽諸惟垂察

斗方大小尺寸如左圖

四周空邊各二寸
物名　八寸
畫
作者姓名
空邊　空邊
一尺二寸

四周空邊一寸半
物名　五寸
畫
姓名
空邊　空邊
八寸

由郵寄物封面寫法

S. E. Jang
19 Bd militaire
Bruxelles
Belgique

賽會品寄比國　欽差大臣楊轉交　王佩叔君收　〇〇〇〇寄

選錄

格里森貨幣原則說略

（國風報）　雙濤

格里森原則者英國人格里森所發明而千古不磨之貨幣法則也其言曰「凡有兩種或兩種以上之貨幣並行于市場其法價同而實價異者則良幣必爲惡幣所驅逐而漸滅以盡」如有兩種銀幣其甲種每一枚所含之銀實值價一錢乙種每一枚所含之銀實值價八分而國家法律認乙種與甲種同價則人民將專用乙種而甲種則私銷之變爲銀塊以流出于外國蓋不私銷則每枚所能購之物僅與八分者同量私銷之則能獲二分之利也又如有兩種貨幣一爲金一爲銀國家以法律制定之令每金幣值銀幣若干換一遇金價驟漲時則金幣必被私銷惟銀幣獨行一遇銀價驟漲時則銀幣必被私銷惟金幣獨行其理亦與前同此原則者在泰西諸國歷驗不爽至今言貨幣者僅避之無敢蹈此覆轍而我國則向來忽而不察故圜法旋立旋壞終無持久之效試舉其例

例一　昔康熙通寶乾隆通寶等制錢分兩凝重肉好完整且所含銅質亦極純良及咸豐同治等錢出一切不如彼而每枚法價彼此相等故康乾等良幣爲咸同等惡幣所驅逐漸絕其跡此格里森之原則作用也唐宋以來之錢幣有所謂短陌者皆由於此

例二　昔張文襄督兩廣時設銀元局所鑄者爲一元半元二角一角半角之五種其一元之幣含銀千分之九百半元者含千分之八百六十二角以下之三種皆含千分之八百二十頒發後不久而一元半元者盡被驅逐至今欲覓一枚而不可得亦格里森原則之作用也

例三　同時有賭棍某假包收闈姓餉之力私鑄贋幣所鑄者全爲二角一種即粵所稱雙毫是也而其所含之銀不及千分之八百此種贋幣出乃並官鑄之二角一角半角者而盡逐之至今粵中通行貨幣惟有所謂雙毫者獨跋扈於市場其單毫（即一角）雖間有存而以雙易單必須補水亦格里森原則之作用也

例四　國初銅每百斤僅值銀十五兩內外近以銀價下落之故銅價年年增漲已值至三十兩內外而國家每以法律規定每銀一兩換制錢若干文雖其率常有變更而總不能與時價相應故制錢日被銷燬各省以錢荒爲患亦此原則之作用也

（未完）

小說

裁判

（十六）（續）　實中人　第十節

希洛轉身出房忽又想着又走進房來到夫人面前叫道我的妻好苦呀夫人若斷若續嗚咽的答道你教我自裁省得累你希洛家的名譽如今我自裁了你也可趁心了希洛無言回答忙問道吉兒吉兒何在夫人此時早已咬着牙根不會說話了希洛忙又跑出房來大聲問吉兒何在困耐此時希洛家的用人都逃散了叫了多時沒人答應希洛忙又跑至遁叟房中遇見了遁叟用的用人忙又問道吉兒何在用人道這裏不曾來過我方纔看見夫人叫他叫至夫人房內去的希洛一聽忙又回步重至夫人房裏四面一看不見有吉兒又問夫人道吉兒

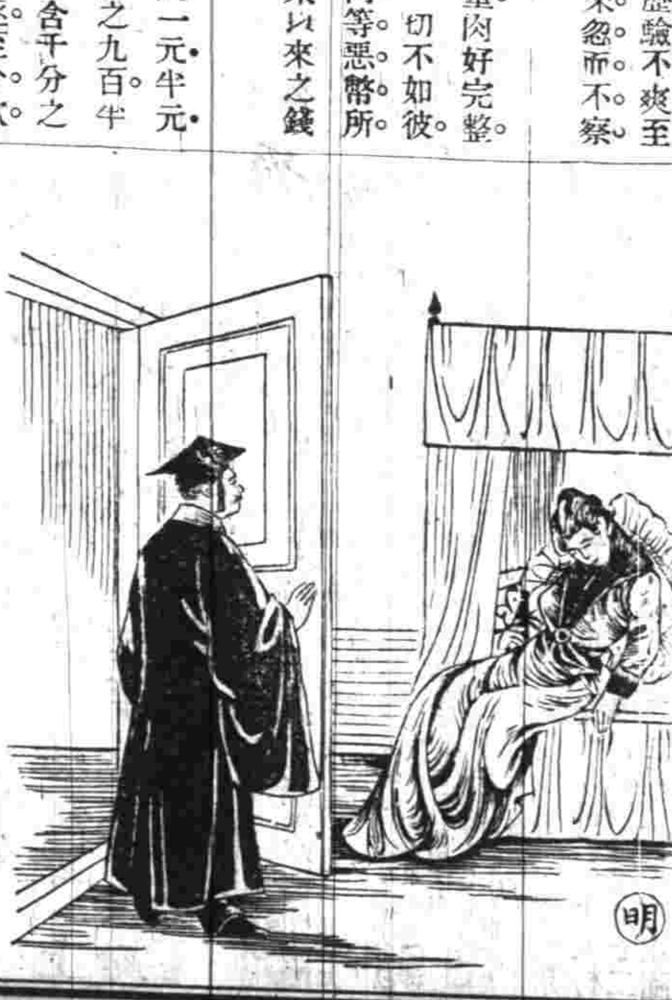

何在夫人不答也不動想已昏去了希洛忙又四邊探看忽又叫道阿呀原來你在此處忙走至一個長椅邊口中說道你倒睡的好好的忙低身下去抱他上來口中又說道你睡的好熟可憐你如今已是無娘的兒了這是你阿父的不好你阿父一時糊塗了弄得你這般苦如今要你的只有你阿父一人了你快醒來你快醒來希洛一面說一面叫他見叫他不醒忙又伸手去摸他不摸猶可一摸時正是魂飛天外魄上九霄觸着手處早已冰冷候他氣時早已沒有了不覺哭道可憐我兒你也什麼死了阿呀又是什樣殺死你的忙又放下了死孩一人獨在房中旋轉歎氣道這是天命不可逃了忽然眼中觸着一件東西忙走過去看

（未完）

錫金世春堂鐵工業施種牛痘開種廣告

本公所在上海城隍廟內世春堂設局施種牛痘茲定於二月初一日開局聘請精於西醫之楊心梅先生主任施種每逢單日俱到局按種醫金照章不取　金公所董事周廷弼　鐵工業公所經董于光斗張文學錢寶昌

上海中國紅十字會創辦醫學堂招生

宗旨　本校與醫院並設解剖治療均有實習
額　名二十
程度　國文亦精通者爲合格
年齡
開校期　四月
校址

洋行請友

錫金世春堂儀工業耗種牛痘開種廣告

洋行請友

上海中國紅十字會創辦醫學堂招生

上諭（北京電）

監國攝政王鈐章二月初三日內閣抄奉
[illegible] 軍機大臣署名
奕劻世續鹿傳霖那桐吳郁生

宮門抄（同上）

二月初三日 召見軍機

專電

◎國會請願代表今日（初三日）約集各界會議請願同志會詳細章程及宣言書經衆公決（初三日亥刻北京專電）

◎初一日外務部奏俄人反對築錦（錦州）愛（愛琿）鐵路要求設庫（庫倫）哈（齊齊哈爾）鐵路實屬無理宜預籌對待之策原摺留中（初三日亥刻北京專電）

◎各樞臣於初一日齊集慶親王邸密議係爲回覆俄人要求築造庫哈鐵路事（初三日亥刻北京專電）

◎吏部今日（初三日）通電各省督撫催促速繳補缺保案等費以濟急需（初三日亥刻北京專電）

◎粵省京官以兵警交鬨遽作革黨勦辦且將新軍廢棄多恐粵官躁暴陸軍部因派員密查廢棄新軍實情（初三日亥刻北京專電）

◎美國定於仲秋開萬國刑獄改良會法部預派徐霄徐世英赴會（初三日亥刻北京專電）

◎英公使朱爾典決意回國一行以麻參贊署理公使事（初三日亥刻北京專電）

◎納稅多額議員今日（初三日）投票選舉舒家鼒黃自希當選朱琨候補（初三日酉刻南昌專電）

◎東京各新聞紙謂欵夫君於紐約共和黨茶話會演說實爲可嗤之言是恐其個人的惡意堅白異同之辯也（初三日午刻東京專電）

◎美國新聞所載之日美戰爭者屬不能之想像是畢竟痴人囈語無注意之價值云云（初三日午刻東京專電）

要聞

○藏事近聞錄

▲日前衛豐曾有電致政府係云達賴舉動更屬顛倒若不預爲防範難保無不測之憂并條陳整頓西藏二策（一）實行強迫主義將西藏改爲行省一切官制悉如內地剷達賴之權空予其號（二）防範主義派親貴大臣二員駐藏整頓軍政擇與英俄各交界之要區添駐重兵隨時防範政府因以時限無多不能實行自達賴私逃問題發現後政府咸以有先知之明近日政府會議整頓西藏辦法決依照前日所奏辦法擬該處防範同時舉行故目下理藩陸軍兩部甚爲忙碌正係擬訂此項章程云

▲英國報館駐京專員談論藏事云俄國垂涎西藏懷柔達賴匪伊朝夕其目的厥有二（一）擬占領西藏以爲圖南之策源地也惟俄國戰敗於日本威名墜地暫收鋒鋩圖南念絕與英國訂協約而英國除英俄協約之外有中英續訂印藏條約禁止別國覬覦西藏故俄國雖有占領西藏之意其目的似難達到（二）擬利用達賴之勢力以懷柔蒙古以爲占領蒙古之地也俄國懷柔達賴雖不能達占領西藏之目的利用達賴之勢力令蒙古王公土民信賴俄國之念較向來俄國在蒙古勢力倍加一層蒙古之喇嘛信徒與俄領之信徒聯絡漠北之諸汗王不喜朝貢京師而願遊歷俄京中國之外藩不識不知之間歸入俄國之勢力圈內矣一旦有事一百四十萬英方里之地域被哥薩克鐵騎之蹂躪二百六十有餘萬之民族簞食壺漿迎黑鷲旗之軍隊不難推想向來俄國之對蒙策全存于此矣其對藏策亦半存于此此次藏變達賴求援于俄若俄國果出力向中國交涉保護達賴回藏則達賴之感恩於俄國當何若而達賴之感激即喇嘛教徒與蒙藏諸汗之感激也由是觀之中國此次之對藏政策猶爲淵驅魚未可視爲得計也

▲自己革達賴潛逃出境西藏風雲日迫某某兩使函詢面詰似有干涉之勢各國外交官亦均集其視線以觀我之措置故邇來樞府諸臣連日籌議善後辦法以期保和平而固主權聞日昨會商時那吳兩軍機均主持乘機整頓謂此次革去達賴名號中外爲之震驚然此實 朝廷固有之權且前後藏約具在列國亦決不能起無禮之干預我惟有守定正當宗旨進行整頓政策冀收實效而已若再因循失機則藏民輕視列强生心將來必至不堪收拾云云各大臣均深然其說

▲郵傳部以川藏電線長二千餘里所需經費已會同外部奏准由部撥西藏經費項下撥用惟須俟籌欵有著再行開辦現先電各駐興欵使揀選留學生學習郵便兼習銀行章程云

▲內廷人云會議政務處王大臣商定籌撥的欵辦西藏新政用欵並續添募軍俸餉等項銀兩其不敷之欵應請由度支部酌撥接濟

時畫

○江御史參案餘聞

▲江侍御春霖自彈劾慶邸奉 旨回原衙門行走後益加謹慎杜門謝客終日讀書而已聞擬訂下月初十日前後出京回籍蓋侍御有老母在堂年已七十有五精力日衰侍御久抱終養之志今始遂願按侍御原籍福建興化府蒲田縣人現年五十六歲由光緒二十年補充翰林院檢討光緒三十二年轉授都察院御史現掌新疆道監查御史秉性耿直不阿立言侃侃凡條陳國家大計民情困苦及彈劾親貴大臣等摺七十餘件皆爲 朝廷所嘉納時呼爲三霖指江春霖趙啓霖趙炳麟三台諫也惟趙炳麟之麟字與霖字僅取音同前於趙啓霖爲言官之錚錚者因參慶邸振貝子罷職幸 監國仰體聖懷亦洞悉其是非故於年前起用特授四川提學使以爲敢言者勸今江侍御遭此譴責出署而三霖中止餘一趙炳麟其諫垣冷落不禁愴然

▲前報所登給事中涂國盛不列名臺諫公摺一則茲經調查此次不列名者除涂國盛外尚有給事中陳應禧亦不肯列名又聞涂國盛當時不肯列銜及至散署之後至草廠胡同往拜江杏村侍御云同人多不贊成此舉兄弟替閣下大爲帮忙始有此效果其時江已知涂並未列名只有暗笑而已又聞此摺係趙竺園侍御主稿由同臺諸公簽名事爲臺長張英麟所聞再三攔阻後經趙胡諸侍御辨論良久始未干涉

○新聞舊聞

▲日前駐某國欽使電致軍機處及外務部係爲該國政府現已宣布接修通入蒙古之某支路辦法此事於蒙疆利害及中國主權關係極重請速籌抵制之策各大臣接電後次日卽在政務處會議當時公同決定除擇要先自興修外別無良策隨由徐菊人中堂統籌蒙疆局面議定速修庫倫至恰克圖一路蓋因該兩處及附近地面爲商務最盛之區且便與直晉兩省路線通連無論如何本年必須開工云

▲聞直督陳制軍以江侍御參摺所指實有未確已有電致外務部轉達軍機處辯解云

▲去年度支部飯銀最爲優厚計共得二十四萬餘因捐官一項年內外低昂相去遠甚以致捐項驟增之故

▲分科大學昨日考試入學新生計格致科受驗者二人商科三十餘人法政科十餘人農工科各數人經科文科各二三十人統共人數無多而耗費則甚重云

▲一各省文武大小衙門局所如何統屬之處由各省清理財政局斟酌情形詳請督撫核定咨部備案（所謂統屬如各府州縣應由司彙編學堂應由提學使彙編工鑛局廠應由勸業道彙編由各省斟酌辦理）一全省預算總冊咨送到部時應將該省文武大小衙門局所核定原冊作爲預算報告分冊送備核一各省預算報告總分冊均加部試辦字樣一各省文武大小衙門局所應編預算報告分冊所有表式由各省清理財政局擬定其在京各衙門及各省預算報告總冊所有表式由度支部酌定

譯聞

○論電氣行船之法（泰晤士報）

汽力發明以來輪船以汽運機閱時已永惟汽機之製造有更革節節進步迥非昔比然精於科學者又欲變通舊法恃他種物力以代汽力希望製造之完全施用之便利此項問題機器學家固已再三研究苦無原動之機未能告成煤氣機器雖用各種工藝顧未嘗施之航行頃聞機學家有以電易汽運機行船之說好學之士方竭力研究異日必能令水汽運動之平臥機輪改用電氣殆無疑竇上海一埠實航業最大之區驅檣之往來外洋者匪不過滬吾意滬上中西人士必樂聞汽機改良之事尤樂聞以電代汽之法也事雖經始學識充裕者加以鑽研必能發明其理蓋汽機之如平臥式者其功力已超出舊式萬萬坎納大公司船隻配用平臥機輪而後世界商船速率舉無以爲敵叫效大驗於此可見（未完）

時評一

滿洲鐵路中立案日本反對之錦璦鐵路事俄人又反對之然則我於滿洲鐵路其無顧問之權乎反對美人猶可今且反對我國何也（冷）

勝家縫級女學校

上海美租界海甯路A字念一號

勝家縫級女學校

教授裁縫中西衣服鞋帽等件 來學者隨到隨收 欲知章程到校取閱

諸君注意

吾者仿造西法研究益精因拒外人之厚利挽回中國之富權自製金銀邊各種眼鏡及無邊眼鏡新發明離鼻眼鏡可免壓鼻生痕鈎耳生眼折脚眼鏡異樣玲巧簡便比衆不同並用新式格致晶片黑白藍片近光老光平光均經醫生考驗無論年老年輕均能保護目光養目精神如看驗眼光不取分文配換鏡片其價格外克己以廣招徠洋鏡十翠紅藍寶石真金戒每只八元半翡翠寶石真金耳圈每付洋十元真金耳挖每支三元以上之價均是起碼各樣珠翠金銀首飾花色多不及細詳各貨價廉物美以圖推廣劃一不二老少無欺倘蒙賜顧請認明上海二馬路西口昌記總分設蘇州觀前外馬路石路口全昌金鑽石珠翠自造各種金銀首飾眼鏡均用本金足赤煉就並非洋金一來應俱全倘來樣定造無有式樣不能或請親臨一觀刻中外字工藝想熱心同胞必鑒諒此祖國圖強欣所望也 可知特別之樣

公益總銀行代理中國積聚興業銀公司招股廣告

合內地各商外洋華僑招集巨款於本年六月稟准兩廣督部堂在案總公司設於廣東省城並於直隸東三省各商埠北京設立總分公司招股營業事即歸北京總分行代理其各分公司亦附屬於本各分行之內凡已經設立本公司之處即由本分行代理並擔保收股存款一切財政公私不理所有經理者概由本分行一處總理顧諸君前途實業實本愈厚實力愈宏凡認股諸君請惠臨公益銀行接洽可也 本總行經理謹白

中國積聚興業銀公司招股廣告

本銀公司仿照歐美各國集會代股成法組合外洋僑商內地紳商招集巨款興辦實業稟奉兩廣江督部堂批准立案並各大憲給示開辦在案北京天津各埠招到股款均匯交上海公益銀行代收其餘各埠經理招股處取閱章程便知此會係爲推廣實業挽回利權俾我同胞共享公益之利也見務望熱心贊助俾昭信實如諸君有意認股請惠臨本公司及各埠經理招股處

上海四川路四十號中國積聚興業銀公司謹白

國學萃編第二年第一期出書啟

去年二十六期已出齊今年照常出書每月二冊每冊售大洋二角全年預付全年閱費照價八折半年九折無論零購預定每冊均加郵費二分本年大加改良增刊[illegible]諸君茶餘酒後之談助此書敘事簡潔時下小說及聊齋之妖異[illegible]足備他日史傳五行志之取裁惟敝社同人耳目不廣○諸同志平日見聞有堪充此書材料者請將事略據實開出寄至敝社以便刊入卷內如來稿登報即照原底刊出并徵撰小說或章回體或筆記體不取新著本第一等酬洋每千字二元二等一元半三等一元先寄敝社由敝社酌定酬金照刊入卷內如不合式亦將原稿寄還○又本社代售新學書籍各種請向北京香爐營頭條國學萃編社並補習收入最安又本珍局印鐘牧齋初學集有學集有詩註已出印過半外埠代售預約券限至正月底截止逾限未付券價者照本新校本書每部足銀五兩由敝社一家坊間所罕見欲購從速書共二十冊時不寄凡滿券諸君請向經售處接洽可也○又木刻長風閣叢書每部足銀五兩由敝社一家經售全書共二十冊

新揚萬興土棧

本號開設英大馬路左首望平街口坐西朝東石庫門面自運大小洋藥各種川西雲土零躉照箱出發精製清煉公烟比衆公道已于元月十三日先行交易諸公光顧者請認招牌庶不致誤 局寄售 原班回件

工部局諭

照得本局現欲招人承辦以下開明各項之事一 七浦路放陰溝 八生鐵陰井 天潼路 九木料 十 青磚紅磚石灰各項水料 十一 馬路界石 十二 新路堍泥 三泥路剔草 四路料 五車路料 六用船運去馬路陰井垃圾 凡欲承辦者可於三月七號即華曆正月廿六日起每日上午十點鐘至下午五點鐘可往三馬路本局工務房詢問承辦其開帳各價目一切及保證之信限於西歷三月廿一號即華二月十一日即禮拜一午刻送至本局總辦處所有價目以後由本局自有權衡其承辦人之名姓及所開之價目一概不承認自行估價之用此係本局工務房並非人知悉此諭

西一千九百十年三月五號 第二千另六號

比較財政學上卷出版

中央財政統一之方針 地方財政之秘鍵 直省財政清理之利器 國民監督財政之智囊 議員審查財政之必需

本書爲財政書中推第一吾國上下方以度支拮据經濟困難爲憂則各國財政之制正爲今日所不可不研究者本社抱此心理乃請日本財政學專家小林丑三郎氏著此書由我國留學生[illegible]譯文詞雅達且再三結構苦心經營而後成吾國財政當局者與夫國民之欲求財政智識者不可不人手一編上卷已於本月初一日出書書印無多欲購者請向各經理處購取可也

春皮洋裝美本二卷共計一千六百頁 定價五元 約三元小本學理既推闡比較財政制度 各國財政之兼爲本書所以各國財政比較之張君錫之熊君綸從事於此精詳

總售處 日本東京牛込馬場下十一番地千代田館內 財政調查社

分售處 上海四馬路惠福里 羣益書社

真愛慨廣嗣金丹

人自幼善病弱不勝衣比及力學之年又患一切腰酸腿軟耳鳴目眩之症由漸而劇尤恨者遺洩之病間夜必作非惟百病因之俱起並且艱於嗣續求大江南北諸名醫診治服藥已近三年病不見痊春仲赴陳子貞社友湯餅會述及渠得之子全賴服廣嗣金丹之功勸僕亦速購服席間詳言而購者計有四人僕服僅月餘即覺病若失引錢自照面貌頓覺雄壯兩日悶悶有神而病居然大不禁書出望外叩之郭嚴三友服後皆如順雄驕聲洪大不禁喜出望外叩之郭嚴三友服後皆如顧手竟失掌上明珠如此神于聖藥真不愧廣嗣金丹之名僕遂以其代登滬報上各報偉免伯道之嘆(下略)金陵梅花碑程鵬萬拜啟○開設上海山西甯波路口五開間門面○附價單料每盒洋兩元老年久服附近假冒格外謹慎○雅香爐錄登原信議價每盒頭以供披閱

二天

中法藥房主人鑒謹啟者僕沈淪黑籍已越念年市上戒烟藥餌無不遍試所售之天然戒烟丸大獲奇效不惟戒脫念年之老癮且將僕之肝胃氣痛及便血遺精等症一掃而盡近來飯量大增精神尤旺是則貴藥房所售之天然戒烟丸非特有戒烟之能力並有治病之奇功名曰天然無不誣也古人有言人皆一天我有二天今僕之二天也肅此敬謝並請道安 福建候補知縣陳光裕謹謝

中法大藥房 錄登

奏定銀行則例

全一册 定價大洋二角

總發行所上海四馬路惠福里 羣益書社

新(法)(商)劇場

二月初四夜演

老小三老左月春 供子娘供明海山 奉子教奉趙小廉 三林鑾卿 子麻李慶棠 子碧月花

新排改良文明二本連台好戲

漢皋宦海

鳴盛梨園

虹口海甯路

新聘超等女名伶登台

初四日正本

厲嬌 投水 陶府 訴情 偷女 媧鏡

全班合演

夜劇頭

發痴仔中狀元

日戲價目 超等四角 頭等三角 二等二角 起碼一角

夜戲價目 超等七角 頭等五角 二等三角 起碼二角

每逢禮拜日照夜戲價目

具 六 年

盤店聲明

虹口天潼路仁濟堂藥號丸散原係日本[illegible]生盤與仁濟堂承受業經議明所有一切帳目概歸仁濟堂人接收原議將生意盤出之準初九日起交易各帳照常以前所欠各行貨目與仁濟堂無涉嗣後盤與仁濟堂接收自行生理與前主無干自後往來貨帳均歸仁濟堂承受此項盤得成交由[illegible]爲此聲明

元月念九日 承受人合成堂謹啓

天仙茶園(公記)

二月初四日戲正廳每位洋一角

小李王韓劉王韓高盖劉袁張 … 本全 打三 老做火棉 天摩嶺

夜戲 包樓洋四角新到名角登台

商辦新舞臺

二月初四夜准演

毛仲琪 夏月珊 七盞燈 夜來香 趙文連 馬飛珠 林步青 小連生 夏月潤 七盞紅 夜來香

新風雲會 情節新加張順來新器製花色 大五彩奇 … 全本頌金龍 劉徐國 本頌金龍 徒化五杆旗 雙(舞臺轉)牛斗 宮

退股聲明

英界西路山東路恒泰玻璃號於上年三月合股開張正姓出本三千兩爲營業範圍各項之根據今張姓已出股張姓所收一應貨物前所有等項與此號自此另行 無涉特此聲明

夜行

蘇家張張新張新綠代處茄子 … 各店宮店開張 新衣店 仙子秀舊 李青 袁嶺

春貴茶園

初四夜正廳三角名角合演好戲

小李周李馬張常譚李周李一徐 … 全本 錯中錯

羣仙茶園

二月初四夜演

小小尹賽金尹賽小賽尹林小 … 雙觀星 鴻鸞禧 取節義 忠孝 草橋 翠屏山 林村 殺山 准演

告白

陸呂季亭念久 … 有寄白薛孺歸 …

同源銀樓廣告

上洋 治記

本號開設北市福州路 … 金銀首飾各樣俱全 … 平允 … 招徠此佈

三馬路新建文明大舞臺戲園

新裝電話五百九十五號

初四夜特請京都內廷供奉全部蠡員新添佈景畫活動大轉舞臺

小壽仙 葉金仙 唐寶雲 小久魁 沈月仙 王永來 沈寶利 何金秋 沈盞燈 萬如泉 趙桂枝 小家聲 何永春 劉如 劉紹永 ……

趙如泉 呂月樵

全本目蓮救母 活動大轉舞臺

擋江 金水橋 小紅鴻義 般若八圖 雲春殿 劉中坤 長鳳塞 上飛頂 楊壽破腹 當場出彩 花檢發春 五龍鎖

法大馬路新劇場

得律風一千七百五十二號

二月初四夜特請內廷供奉超等名角演頭手好戲異樣西式佈景

全班合演 謝月奎 周鳳林 一月魁 伍志軒 馮長 李黑 趙奎 大陳祥 林鑾 張桂 讀小 ……

老供奉 小子和 三麻子 左月春 小桐廉 明李海 慶棠 山 林鑾卿

改良二本連臺好戲 漢皋宦海

盤店聲明

泗源號生意今已蒲莊各東志圖別業會議所有泗源號各東股本餘利一概照帳核算如數交還各東繳銷合同一律清楚自二月初一日起由關樂庭名下承頂當經立據爲憑今依限于二月初一日由關樂庭手將泗源號生意全記另行集股開張貿易此後泗源股東無涉特此佈告 泗源號 泗源全記謹啓

詒昌保險公司廣告

本行總公司即奧國皇家公司其總事務處在奧國脫列士得地方計資本元壹萬三千兩自開辦以來垂八十餘年凡各國通商大埠無不布設分行今更分設滬上專保各行棧房屋生財衣服貨物等火險倘遇不測當必格外迅速賠償 賜顧諸君請至二馬路東首三號本行帳房接洽可也

新劇場

新排新戲

漢皋宦海

承蒙紳商讚美此戲前演接演現已過各位鑒本次演二本本月三本初四初五演排演均已不五部頭都本三本演期特此演星期本劇場啓

磨瘴去翳

多則十天奏效

本醫士世業眼科一門黃於外障內障無論可保使日損瘴翳復明見效神效靈丹其藥至數則三十天如患目瘴翳者其藥試驗如神之桃源坊西口三馬路各報館均有出售每盒洋五角

全昌

精製中外金銀首飾金鋼鑽珠寶眼鏡器皿現成叢客

專售金鋼鑽珠寶石翡翠紅藍寶石洋金戒指耳環每只八元三元半珠翠金銀首飾花樣新巧全用足赤金或上等之金各色耳環寶石金戒均用外國精工製造各種眼鏡配光平光老光近光片均經醫生驗過可保目光各種新式金銀首飾價格克己如蒙惠顧請至上海二馬路西口門牌七〇四號 電話一千蘇州觀前

滬寧鐵路上海開行時刻表

由上海開至南京

上海	南翔	崑山	蘇州	無錫	常州	鎮江	南京
[illegible]	[illegible]	[illegible]	[illegible]	[illegible]	[illegible]	[illegible]	[illegible]

由南京開至上海

南京	鎮江	常州	無錫	蘇州	崑山	南翔	上海
[illegible]	[illegible]	[illegible]	[illegible]	[illegible]	[illegible]	[illegible]	[illegible]

滬杭火車開行時刻表

由上海至閘口時刻表

由閘口至上海時刻表

上海	松江	嘉興	硤石	長安	閘口
[illegible]	[illegible]	[illegible]	[illegible]	[illegible]	[illegible]

上海郵政局截止收信時刻單

無更改之單

有更改之單

凡有信件遲誤寄遞可即來函本館郵務長代查以免擔擱

外國郵船出口日期

二月初三日禮拜日進口

二月初四日禮拜一出口

二月初五日禮拜二出口

二月初六日禮拜三出口

二月初七日禮拜四出口

[illegible]

立愈咳嗽

廣東江君啓東胸受風寒爲韋廉士大醫生紅色補丸所治愈

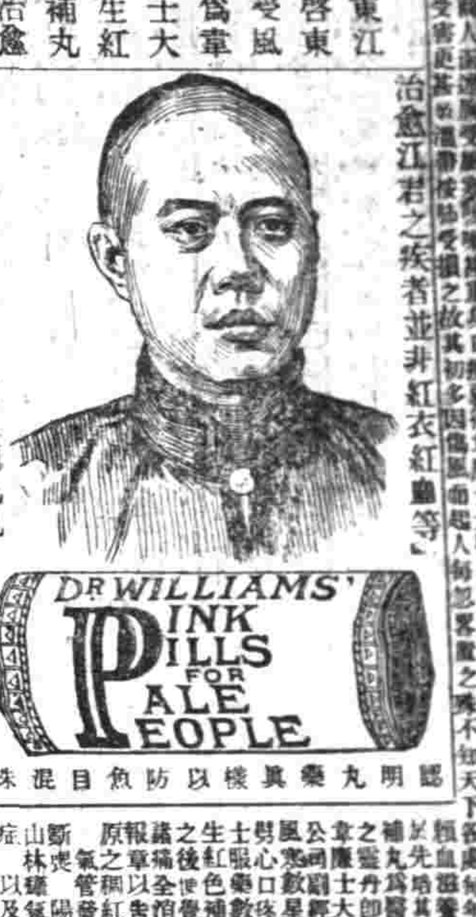

丸乃眞韋廉士大醫生紅色補丸也

認明丸藥眞樣以防魚目混珠

凡西藥之處均有出售或直向上海四川路八十四號福利公司隔壁韋廉士醫生藥局函購每瓶洋一元五角每六瓶大洋八元遠近郵費一律不取

治愈江君之疾者並非紅衣紅血等 [illegible]

上海四川路第八十四號韋廉士大醫生藥局啓

崔製半夏還移廣告

辦香廬

注意移設上海盆湯弄絲業會館北山西路寶波路口五開間門面崔氏辦香廬

本廬開設北京路德里創道因與處地界處鄰外埠〇製藥之歎特將原處改爲製藥所另五開間門面先行交易擇吉開張 [illegible]

總發行崔宗武啟〇製藥所仍在北京路根德里內

辦香廬 啓

金陵緞業聲明假冒

啓者本廬 [illegible]

川路公司付息填換新票廣告

速持股票息摺赴上海永安里正元錢莊支息以憑塡換新票幸勿遲延再招股仍託正元莊代收股銀凡欲購股者請赴正元可也

本公司定章自光緒丁未年五月初一日起按六厘付息於每年二月底一律收回塡換新票除租股仍在本籍辦理外至各省紳商購買股票 [illegible] 三月初一日起至三月底止 [illegible] 駐滬川路辦事處謹啓

中國名畫第十集

● 元王叔明秋林晚翠圖 陶齋尚書藏
● 明仇十州春龍起蟄圖 盛杏蓀宮保藏
● 王石谷楊子鶴王漢藻合作歲寒三友圖 顏韻伯觀察藏
● 八大山人山水
● 漸江上人倣倪雲林小景 唐風樓藏
● 錢南園三馬圖 顏韻伯觀察藏
● 御題李世倬殘臘分粥 劉叔卿參議藏
● 錢叔美仙壑螺舟圖
● 明丁南羽菩提樹下佛像 劉叔卿參議藏
● 王廉州松澗泉聲圖 龐萊臣京卿藏
● 王麓臺溪橋流水圖 王孝禹觀察藏
● 新羅山人采蓮圖 樊樊山方伯藏
● 蕭晨教子圖
● 王東莊山水
● 羅兩峯飲篠園圖 耆壽民觀察藏
● 金冬心畫竹

計十六頁定價一元五角

總發行所 北京琉璃廠西門 蘇州都亭橋 上海望平街有正書局啓

患咳嗽痰喘者宜看

本堂秘製四寶半夏露專治傷風咳嗽無論氣喘吐血喉痛等症立服立效有起死回生之功因此遠近爭購名馳天下海內 [illegible]

彭壽堂 [illegible] 上海河南路七號洋房廣東彭壽堂啓

義品潑款銀行

[illegible]

退股聲明

虹口天潼路仁濟堂義記丸藥店原日係徐棣生與各友股開現因志圖別業願將仁濟堂義記一概生意全盤承受 [illegible] 退股人徐棣生謹啓

贈種牛痘

[illegible]

VIROL THE HEALER

偉羅補腦汁治病效驗

英京倫敦 偉羅有限公司啓

英國各大醫院多用此汁療治疾病凡男婦孩兒患虛弱症者服之莫不有效治好病者無數小兒骨骼不健身體瘦弱不思飲食可服偉羅汁其功能使瘦兒童漸轉爲強壯肥美之孩此汁救好無數生命男女患肺癆與血脈不調和於週身等症服之即愈司物誠爲養命之品身體不爽健之人均宜服之茲數以外更能醫治肌肉削瘦症癆病軟節症乏血病與胃弱痢疾等症此汁功效較勝魚肝油治病之力尤大倘恒服不斷眞能益壽延年如蒙紳商賜顧者請認明童兒開盒牌爲眞標

(3)

E. Merck

10 Chemical Works, Darmstadt, Germany.

德國大姆司特之意麥格化學局

專爲化學及藥料以備醫學製藥之用以純潔久用爲標準

意麥格之植物化驗如左

亞爾品（放大瞳孔用）番爾伊及嗎啡（止痛用）等均取其特別之清潔提選需液藥酒顏料等詳加研究以供製藥之要需

化學 以分析微菌學顯微鏡及攝影等用

收集礦物化學物及藥料

意麥格之專門醫學如左

嗎啡交換體之作用

內體及下皮之醣藥

收斂止血藥

纖微質溶液（溶消瘢痕）

催眠藥及止痛鎮靜藥

化學純潔用之過酸化水素

如有文件爲預備以上諸物之用另送醫業會會員索育免費

派律脫香烟

代理拜耳顏料廠 上海美最時洋行廣告

拜耳顏料廠設在德國其所有（安尼林）

即化學提煉之染料最爲著名苟欲研究

染業者有所詢問必須城相告現設實驗

場於中國上海並托美最時洋行爲經理

善治耳聾

廣東彭壽堂眞正第一家始製真注耳聾丸 [illegible]

上海河南路七號洋房廣東彭壽堂啓

獨得秘方婦科一索必姙丹

驗於生育〇則後必孕〇伯道之憂〇早爲購試〇如不見信〇請驗母雞〇一個此丹〇立即生蛋 [illegible]

下普

[illegible]

地方要聞

○江南軍政一班

▲江南新軍官長之撤換　江督張制軍鑒於蘇州新軍鬨事及去年三十六標目兵鬨鬧營署痛深創鉅特諭飭徐鎮統分別察看各營軍官將紀律不嚴者認眞撤換計馬隊統帶改委柯森砲標統帶改委劉維駿輜重營左隊隊官以排長萬文彬升補右隊隊官以排長黃曦聰升補除分別札委外一面稟請江督驗看加札云

▲陸軍小學學生升送中學　江南陸軍中學本爲沿江各省陸軍小學升送而設茲江督准粵督咨送小學學生將及百人來寧遞升中學並委該學堂提調續莊及兩廣督練公所科員姜若護送於日昨抵省投咨稟到擇期入校云

▲陸軍測繪學堂招生　江南陸軍測繪學堂監督吳紹璘以第二班學生於客臘畢業現在應於新生內補足額數特於日昨招考如有中學程度及曾經畢業願來肄習者赶即來堂報名以二月二十日爲期云云

▲札發軍用地圖　江南實地測量自開辦起先後製成軍用地圖均經陸續詳請江督咨送軍諮處陸軍部并分發鎮協標營隊以資研究在案茲三角股第六第七兩次所出之鎮江府虹橋鎮鎮陽橋四方橋新埧鎮泰州城九里溝丹陸鎮磚橋鎮仙女廟計十處各軍用地圖現據侯圖股造齊呈請江督分別咨行江督撫呈除咨行外業將此項地圖札發第九鎮轉行分發并飭各官長悉心研究

○蘇垣地方自治開選舉會

蘇垣地方自治新選各議員由縣分送知會書後業經分別答覆承認在案茲於本月初一日下午在元妙觀方丈內自治籌備公所開會遵章投票公選董事議員除所長潘尤諸紳及執事員外新議員到者四十六人長洲趙豹文吳縣陳介卿二大令亦蒞場監視(元和吳大令因請假故未到)先由議員互選正議長潘紳祖謙得十六票爲最多數次選副議長吳紳本善得十八票均經公認爲當選旋選總董尤紳先甲得十九票應推爲總董次選陪張紳履謙得廿七票爲當選選至此已將薄暮其餘各董事不及逐一投選公議於初二日下午仍行會續選遂振鈴而散定於次日再行續選初二日午後各議員仍至該所投票公選先舉董事除昨已舉定張紳履謙外照章尚少三人茲復公舉吳紳本齊倪紳開鼎孔紳昭晉三員各得十七票爲當選復舉名譽董事十二員江衡得二十二票彭鼎保陶治元均二十票姚銑十八票吳理杲杭祖良均十七票(以上第一次手續)曹元恒十六票(二次手續)龔傑十七票(三次手續)劉傳福二十一票潘祖年十七票張敘熙十六票(四次手續)五次手續無效章鈺高十八票(六次手續)舉畢遂即散會

○華婁城自治之選舉

初一日華婁城議事會互選議長初三日選舉總董董事及名譽董事均由兩邑尊親蒞監視當選者如左

議長　謝葆鈞　副議長　張開圻

總董　錢銘銓　陳憲章

董事　吳前梠

名譽董事　陳憲章　夏允麐　林增鑑　楊兆椿

○杭州出品協會展覽會開幕紀事

本月朔日爲駐杭出品協會開幕之期本定上午舉行特以七府屬輪送品物仍紛至沓來是以改爲下午其會場仍附列總商會惟內廳均陳列出品故即於大廳後廊設席除監督監理總理協理會員來賓記名外概不另列席次會場以內由巡警道派委警員一人命偵探局長俞應堯兼充設置位十處派一等巡士十二名站崗守護前後門均搭蓋廠棚五色縵幛光彩炫耀頗極一時之盛茲將本日開幕秩序紀錄如下(一)奏軍樂開會(二)監督宣佈展覽會開幕(三)事務所報告收支款項數目徵集出品總數(四)風琴合奏(五)演語分來賓職員(六)奏軍樂禮畢(七)攝影三時二十分鐘開幕先由監督勸業道董季友觀察登台演說謂鄙人奉大帥命委司勸業自愧菲薄承諸君子贊襄成此盛舉是浙江之幸亦商界之幸也茲因開幕之始用將興辦緣起編述頌辭願與賢執事共守勿替焉書記魏君代讀開會辭畢復報告本會現辦大概次由該會協理顧竹溪君報告收支出款謂　款現計一萬七千有零商款實存一千七百餘元所儲已屬無多然來日方長所需浩大幸祈各商業輔佐維持云云次又報告杭嘉湖紹金衢嚴十一府征集出品總數統計五千六百餘件內中惟嚴州爲最少僅六十四件嘉興爲最多約三千餘件報告畢由貴翰香君登臺演說大致以此會成立無識者目爲糜費金錢有識者僉謂藉資參考沈鬱吐屬備極周詳次長興出品協會某幹事欽君亦登臺演說語亦簡富明了臨退席時衆皆鼓掌以秩序論應請職員演說經書記魏君說明天色不早尚須攝影遂奏軍樂散會

○廣東自治會念四日開大會議詳情

昨二十四日粵省自治會爲請收集新軍回營及沙基新涌船牌事開大會議各界到者極爲踴躍一點鐘先由各行商登壇演說痛陳此次軍警衝突以尋常細故爲該協統所貽誤以至一標砲工輜七營新軍無辜受累並力言新軍皆良家子弟而初時應徵原爲熱心愛國而來自入營以還對於商民從無騷擾此次走避各處亦未取民間一草一木寧餓死不忍累民鄉人到處歡迎足徵清白今竟全行遣散復交地方官管束三年慘蒙大辱致令新軍回籍一生無面目見人竊恐天下軍人聞而灰冷殊非朝廷速練成鎮之本意等語演至新軍逃難慘狀坐中多有泣下者至兩點鐘開會公推王邵南主席先宣佈維持新軍前途請議傳單士紳行梁少伯起言新軍大半良家子弟且受教育兇軍警原屬一家即如各學堂學生暑假年假時彼此學生口角如果該校長教員出而鎭壓自可無事今以閱牆小故遽架以革命反叛大題摧殘軍政軍心一失各鎮將無可用之兵我等商民尚何所倚亟當合力要求以維大局油行鴉輝嚴起言三十六鎮成軍在即今節不罷不徵兵與其再徵增一番閱歷此七營新軍經此苦心志勞觔骨前途遠大必能保全名譽以報國家招集回營想亦大憲所心許衆議維持新軍前途係爲國家撐持大局國民保衛治安起見自應全體要求稟請督憲暨軍諮處陸軍部俯准辦理以慰軍心而消隱患隨宜有沙基新涌船牌事請議傳單米行荳行油行絲行暨沙基上下街各代表次第起述沙基新涌向有新涌委員管理所有船牌向由我國地方官發給不取分文各情並交出光緒年間華官所發出牌照宣布(另錄)衆議沙面係屬租界原無海權自沙面成立以來我國特設新涌委員管理涌內一切事務歷年疏濬新涌皆由善後局提款涌內船艇向由我國地方官印發現在粵海權由我稅司及水巡警一律稽核輪號發牌新涌艇戶何能兩歧令各艇又復收取外人牌照受人所愚此等所爲要皆華官放任前沙基大營劣弁辦事糊塗有以致之想英法政府之所許應即聯請督憲早日與英法領事官和平交涉據理聲明自下年起所有船牌應概由華官辦理以昭公道而免兩歧議畢茶會而散

地方通信

○南京通信

▲否認道員來寧　江蘇候補道張子庚觀察前奉部電調召保差赴江會張制軍以江南道班雖多當心者十無二三新政在在需人特於日昨咨調該道來寧於要差上必有一優勝位置云

▲失火燒斃屍棺　寧垣正月廿七日午後漢西門地方火警某磨坊停有新喪在家封門延燒致將屍棺焚燬事經該區警局查覺以此係當地夫頭責任特有明條除飭傳失火事主按照不

孝律德辦外仍將失等堃縣覽辦云云

▲吳用威又當差　江蘇候補知縣吳用威去年在清理財政局及江南財政局供差因私改部冊經理官揭出舞混報告寧藩司撤去差務並奉度支部電飭與許守一併查辦茲又運動津浦南段札委差使月可得薪水二百金其局面比清理財政局更優該令宗旨以鐵路一部分非江南上官勢力範圍之內故云令辦由他辦他差自我當之其謀亦可謂工極巧云

○吳江通信

▲江邑丁書朦串舞弊　蘇州屬之吳江縣錢書門丁每屆征收忙漕抑短洋價肥己病民習爲故常疊奉大憲通飭整頓錢洋聽民自便准搭銅元銀洋按照城鄉隨時作價完納以杜弊竇上年冬漕各糧戶遵章投納乃錢書仍勾串丁幕私立官價每洋照市抑短錢百文左右致動公憤紛紛具稟關道清繳詎丁幕及錢書廟彊夫沈小紱之嬗之嫌於本年正月杪先將具稟清繳之糧戶周嘉蓮請差承牢途要截勒追私黃少娛袁實忠等以不遂所欲挾稟繳立抑短洋水之數既不請官堂訊又不飭櫃對帳逕由門丁麼逸亭拔片管押遞警公所假此違章縱容勝追濫押致已完糧戶各有戒心而未完各戶反置不問現聞清完之各戶無不怒形於色擬將聯名公籲屬憲電達政府嚴行澈究以儆刁風官斯土者皆眞昏無天日耶

○蘇州通信

▲火警何多　蘇垣近日以來火警頻聞幾於無日無之二十七晚臨頓路泰災後二十八晚祥符寺巷又焚去民屋多家二十九晚獅子口劉姓家又報焚如比鄰適爲軍械局危險異常聯合會各水龍因南顯子巷之役與東路巡警衝突未了故每逢火警皆不出救局員駭甚遣人持片至各龍社邀請始到三龍將局保住然已焚去房屋一二十

閶[illegible]初一日胥門[illegible]兩姓家亦皆驚火幸未[illegible]橋西來錦紙店樓上忽[illegible]焚燒[illegible]燬紙件均已燬原幸西[illegible]二區巡局離尙近由巡官姜某督率巡[illegible]到場勇撲救得以熄滅幸有說者謂近來天久亢晴風物乾燥致觸祝融出肆虐居家者尙宜加[illegible]意哉

▲總辦赴寧調查商品陳列所辦法　蘇省商品陳列所新督辦瑞升[illegible]就閶門外左營督房改建係爲振興實業起見茲悉該所房屋工程現已告竣當由新撫寶湘石中丞對於此事頗爲注意旋查寧省商品陳列所自端前督組織成立後規模宏大商務日漸振興惟蘇省付之闕如故聞中丞現擬參照寧省辦法於初一日特委[illegible]商局總辦王旭莊觀察馳赴金陵調查商品陳列所章程以備他日遵照部者訂章開辦云

▲撫署文案保送孝廉方正　蘇撫署文案委員候選州判胡麓芊州別駕籍隸皖省前年奉瑞升[illegible]隨[illegible]來蘇委任爲差寶中丞蒞新仍令[illegible]辦昨日忽接皖電知已奉朱經田中丞保送孝廉方正飭即赴皖預備驗看胡君遵即稟明撫憲請假一月回籍矣

▲赴日考查警務回省　蘇省高等巡警學堂教員唐同寅大令去年暑假後請咨赴東洋考察警務以資研究當即啓行赴東現已查竣回國於初二日抵蘇即詣各憲轅稟到

▲機匠擬聚衆停工要求加價　蘇垣城東一帶小民大半以織機爲業近自新正以來米價迭次飛漲加以百物昂貴所云該業各帳房通來生意清淡茲自上年酌加花素機織工錢文後近又洋價驟長一律統改洋碼乃各機匠因之粒食維艱無以爲生遂即商准行頭擬於初三日概行停工齊赴各帳房要求加價之說云云凡在上者必當有以嚴申禁令也

時評二

●敬告蘇城救火會(笑)

聞蘇城救火會因與巡警衝突故每逢火警皆未能奮勇出救此大誤也諸君當知可惡者巡警也非被火之家也被火者吾地方人民也非巡警之家也負氣而殃及已身嗚呼無乃不智

洗 王髮 髮 出色 頭髮
湖北鐵捐票大彩電報　正月念九日開第九十八會　頭彩一萬〇四百四十七號　二彩九千八百九十四號　三彩二萬三千二百五十三號　又五萬〇四百七十二號　又一萬九千九百念一號　又六萬四千六百八十九號　又五千八百三十五號　又六萬〇七百六十二號　四彩二萬八千六百五十二號　又一萬八千〇六十號　又五百四十六號
家茸珠朮　海狗腎汁壯陽廣嗣金丹
上海[illegible]路山西路口五開間門面佳氏雙香廬藥室啟

湖北賑捐票大彩電報

頭髮

海狗腎汁壯陽廣嗣金丹

本埠新聞

紀事

○滬道委訊京控案　朱志琴等十八人京控錢瑞璸即子瀛羅織無辜等情一案滬道蔡觀察牌示初二日提審是日午後奉委關綱之太守蒞轅升訊十八人中除沈春江因病未到據朱志琴朱效璟丁耀齋張心田嚴硯耕朱仁齋周得勝張順全張桂松先後供稱均住上邑念四保念七念九兩圖昔于順治年間兩圖民人出資建築永濟碼頭製船兩只以濟上海川沙往來之人並捐田念畝收租以給渡夫工食故于河工向不爲役光緒三十三年錢董子瀛勒派馬家浜挑浚工役兩圖民人請免不允鑒威毀拆錢董房屋之舉太守曰永濟碼頭於念八年已歸輔元堂經管且有上海縣告示爾等豈無聞見渡船兩只刻今在否衆供雖知告示三十一年修埋碼頭仍係兩圖出資渡船在否不得而知錢董房屋被毀其時出外貿易者居多即有一二在家者亦未目覩小的等既未鼓衆主唆概遭錢董控告況被控甚衆於是差保四出搜提流氓藉端冒詐稍有身家者更屬可慮不得不出外躲避後聞趙連城在上海縣押所染病罰銀千兩得釋回家旋即身死王友帆死在南滙縣押所小的等愈恐故去歲至南京督轅上控因奉押發究辦之批於七月中到京控告

▲父訊投案申訴各男婦據張連奎供錢董房未被毀之前父親張秋揚先已往蘇亦被控告致父迄今不敢回里小的曾往南京揚州等處尋覓無踪生死莫卜故願賠錢董與五千銀由季正昌交與李平書過付趙陸氏供丈夫趙連城被錢董控押上海縣病重願罰銀一千兩釋回未久身死實遭屈誣黃韓氏供丈夫黃友帆亦被錢董誣控身死南滙縣押所屍棺往領無着太守查南滙縣申送案卷內有黃王氏甘結已將屍棺具領詰之黃韓氏稱未知王氏何人張記昌葉老虎供各被控罰銀二百兩朱三供父親蘭汀亦被証控由祖父朱正龍繳銀七百兩以上三人惟投訴冤苦不求追還銀兩太守准令補結尚有現押上南兩縣之朱妙發等四人及投訴之龔阿土陳掌英等多人供各無端被控致遭地保張紀堂一再帶同流氓冒差詐洋十元至數十元不等錢瑞璸供南滙縣二十保十二圖人承當地方及區堂董事馬家浜自乾隆年間挑疏後淤塞日甚由趙連城丁耀齋發起來與治晚商議開浚初曾却拒繼與上海閔董議可禀縣開工不料趙丁兩人反對唆衆抗阻激飲齊心酒鼓動鄉民拆毀住房曾奉憲委勘估損失四萬金所控之衆姓名俱得之傳聞張秋揚等罰賠銀洋均已收領太守得供判京控九人及朱妙發等四人還押上海縣外餘退去候示

○公廨中西官體恤小民　東洋車主陸福生劉世昌等前以美捕房驗車西捕過於嚴厲並將東洋車敲毀爲數甚多又聞工部局近有加收照費之說爰於西三月初齊集同業多人至驗車場將敲毀各車送至工部局面懇雷福森總辦體恤商艱俯賜作主當經總捕房卜總巡立飭探捕前往彈壓並將陸劉帶回捕房誓言兩導並諭以如有苦衷儘可具禀呈請核辦等語翌日陸等聯合三十餘名具禀公共公廨請予維持當經寶讞員諭令退去各安生業不得聚衆滋生事端並允候商工部局核辦此案茲悉寶讞員以東洋車營業都係貧苦小民所禀困難各情殊堪憐憫昨已商准工部局雷總辦暫將加捐一層姑從緩議從前合車違章被拘存洋一元保釋者今即減爲半元保釋以示體恤並經雷總辦傳諭總捕房轉知各捕房於西三月十二號起一律實行

○相驗因姦謀斃之屍身　關馬頭船戶陳和尚遺其未婚妻石氏與姦夫朱阿六用酒灌醉推墜浦江身死前日撈獲屍身由地甲報請上海縣相驗各情已紀昨報昨午由田大令帶同刑仵書吏人等蒞屍場升座地甲裘銘禀明獲屍情形旋由屍胞曹金華供姪兒和尚嗣與陳曹氏爲子不幸被害求請伸雪大令飭仵如法檢驗良久喝報死者陳和尚委係醉後溺斃其頭面等無非死後當戳於肚腹不膨脹因並無生傷之故大令離座親視無異填格畢屍祖母陳石氏等求自行棺殮大令准之又謂曹日爾等親自看明無傷須待本縣將朱阿六石氏等研訊照例嚴懲可也諭畢旋排道回署

紀事畫

謀殺親夫之駭聞

南市關碼頭划船戶陳和尚之正婚妻石氏自幼過門現年二十二歲近與米船夥朱阿六私識往來頗密視陳若眼中釘月初某夜朱忽糾令陸金寶等將陳誘至萃豐碼頭德順飯館內聚飲用酒灌醉復誘至船上推入浦江棄屍滅跡迨日陳之祖母以伊孫久出不歸四處尋訪朱與石氏忽將眞情吐露因即一併扭控工程局押候提同一干人證訊懲辦

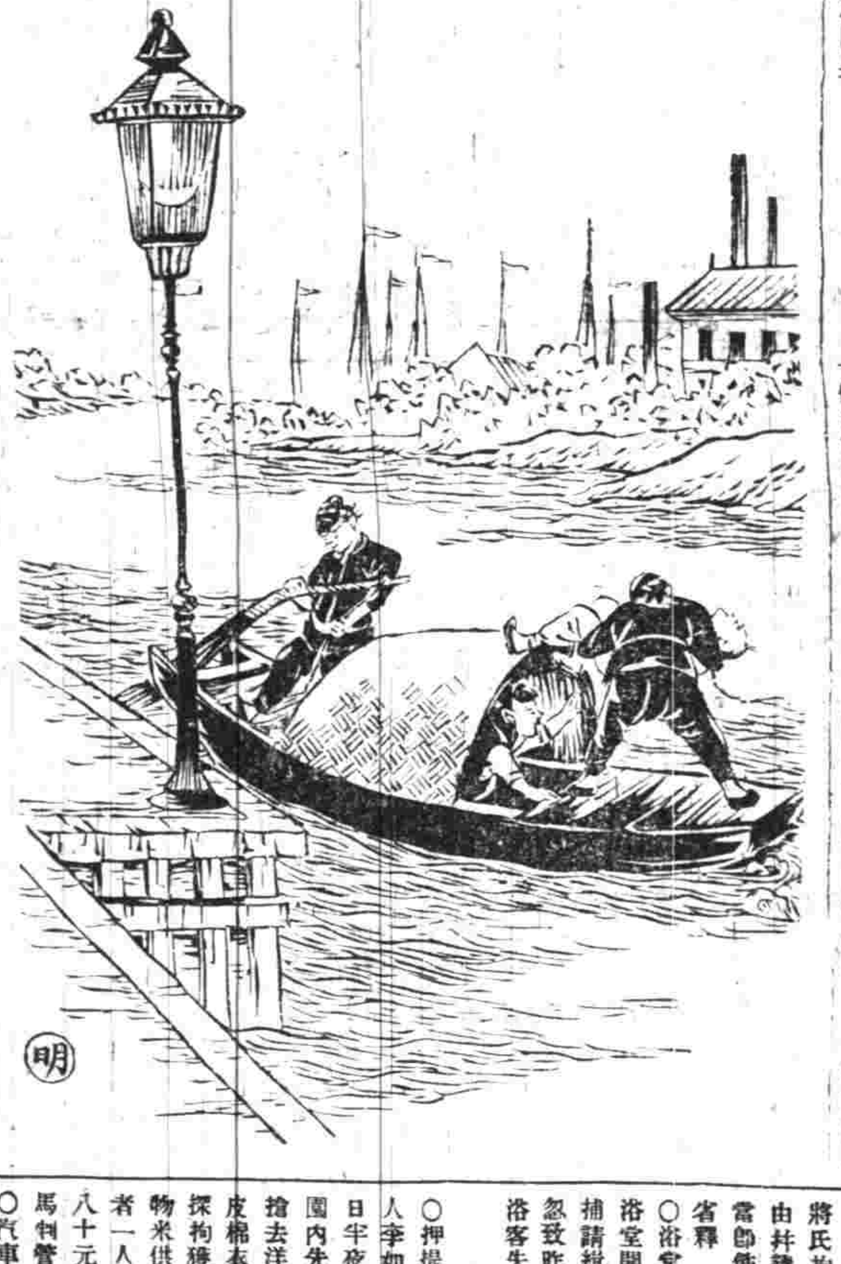

○盜匪何以不畏巡防局　二月初二夜十一時本埠曹家渡陸姓布莊突被盜匪五六十人明火執仗用巨石撞門而入搶現洋及衣服金飾至二千餘金之鉅並刀傷事主鎗擊巡夜更夫有一隣漢行經該布莊門首亦被刀傷一耳曹家渡有巡防局局勇聞鎗不敢出門因工部局定章不准在馬路携鎗也迨見印捕一人經過局勇膽壯始各持刀相隨前進而盜已席捲贓物紛紛上船循萬航渡而去印捕及局勇亦不復前追聞該事主已報靜安寺路捕房請追贓物并禀上海縣驗傷矣

瑣聞

●城　內●

○請究糾衆搶親　婦人滕鮑氏扭鍾文明曹蘇亭至西區賊控轉解至一路巡局奉游正巡官審訊滕鮑氏供住高昌廟有一女兒年十四歲由曹蘇亭出爲作伐許配與鍾文明之弟子山爲妻曾收得洋三十元因年幼尚未成親昨日鍾子山不問情由糾衆到氏家將女搶去不知藏匿何處今在城內遇見鍾文明並偕媒人曹蘇亭到案求懲鍾文明供川沙人胞弟子山此次搶親並不與小的商通到始查悉云當時兌雇定船泊於氏家左近搶得之後即行開駛到川沙安置求請交保出外找尋子山[illegible]案解送[illegible]

○司帳用空銀洋　城內協大昌棧店主夏正卿去年十二月間因帳夏春生用空銀洋六七百元爲逃無蹤夏正卿延請顧士竹亭投至縣署控告曾經縣署訊飭令交保出外找尋在案前日王竹亭在浦東小路將夏春生獲獲當即扭至總巡局請飭發縣歸案訊追

●南　市●

○研究營兵聚賭案　南區巡員李同巡長巡士在滬軍營後面查獲聚賭之營兵李寶山丁恒生賭徒彭洪生等解至工程局孫裁判提訊供由已革營兵劉少春爲首設賭誘人入局是實訊之李供在滬軍營右哨八棚當正兵丁供來滬托謀火伙之役未就候入賭場被拘申察彭供小木作生徒丁彭各飛責五十下逐出今著保送至該管官發落並即傳諭十二圖地保朱懷赶緊將首犯之游勇緝獲解究

○嚴懲拐賣女孩　去臘西門外染絲線之孫阿毛之七歲女孩名毛狗被對鄰陳沈氏同其寄子趙三六勾串引匿約同媒媼沈阿大即國濤並陳徐氏即大阿姐等賣與虹口靶子路粵婦張王氏家繼由王徐氏華陳氏等經寶盛棧得洋二十五元轉而張王氏又販賣與自來水橋某姓家爲女得洋四十五元控由西區提到一干人証轉解工程局訊供分別押候移提在案現將張王氏華陳氏毛徐氏等三口由公共公廨移送到局孫裁判提同在押各人證研訊供由陳沈氏起意並由其養媳小丫頭伴送至法租界寄在陳徐氏處旋由[illegible]阿三兩往蘇王氏家看門由沈阿大處交各得錢金洋兩元會洋三十元保陳沈氏取去保人陳沈氏被責三百下押善堂二年陳徐氏被責二百下押善堂一年趙三六被責四百下押改過局三年沈阿大責三百下押改過局二年其餘人證仍送還公共公廨照例辦懲

○在押自縊遇救　豐盛店主唐阿美被爲與小貨行主張順甫扭至南區控欠貨洋三十二元六角久不理楚請追由區轉解工程局孫裁判提訊唐供夫年該行漏去帳洋三十元未收任意挺撞判被責一百下押候交保分三節提還昨晨唐在押所用帶自縊被管所巡士看見旋救得生奉飭交其叔保回理楚

●英租界●

○驗保患病身死　廍居大馬路小菜場對門九江里之蘇州人嚴尙生因患重病前日由其同伴車送仁濟醫院醫治不及半途斃命因即車回暫置里內由捕查見回稟捕頭飭探將屍送斐倫路驗屍所著保報請上海縣田大令於昨午後蒞所相驗得委係病故驗畢旋由屍叔嚴長發到場投求准自行棺殮免予發封大令准之

○飭查起火情形　昨日午後十二點三刻鐘北山東路第四十三號徐德順板箱店起火當由救火會西人驅皮帶車前往灌熄殃及顧泰記打包店王復順鏡水泰等三戶衣店高元泰裕綸恆兩緞莊計焚去房屋三幢事後捕房恐有別情飭派中西包探往查稟候核辦

○派捕護送解犯　行刦常熟昭文縣境盜匪張海寶趙根根馮新新顧狗毛三四字小六王和顯方關帶謂如尙季根當即今紅會稽根及發督保章氏樂王氏十四名口先後由租界包探縣捕拘獲解訊押候解證歸案訊辦在案昨由上海縣飭差徐文將男女各犯一併起解道經租界該差當即投請捕房派捕護送出界以符定章又上海縣昨日派差倪耀將兇犯魏蘇狗魏家灝解回安徽原籍道經租界由該解差稟明捕房捕頭照章派捕護送出境

○包探查獲原贓　靜安寺路第一百九十三號洋人家前失竊大衣兩衣報由捕房飭緝在案昨由包探張來葆查獲原贓帶回捕房存候著失主認領

○華捕狎妓爲娼　住居愛而近路五十號之譚輝章偕弟西章同妻吳氏前晚行經大馬路三陽南貨店門首被一千零三十二號華捕疑爲雉妓拉客由并請治該捕以誣良爲娼之咎捕頭將氏拘入捕房譚亦同至捕房陳明情當飭偵探往查得實係該捕誤拘將氏省釋

○浴堂屢次失物　浙江路羅龍池浴室開設以來時有浴客失竊財物報捕請緝者已有數次捕頭以該浴堂疎忽致昨特飭探前往傳諭自後如再有浴客失物等事惟該店主是問

●法租界●

○押提同黨訊辦　某洋人花園用人李如春投案控稱上年十一月初七日半夜時被朱福生糾黨六七人突入園內先將看園人捆縛嚇禁聲張當被搶去洋三百餘元小洋一千四百角並皮棉衣服各物一哄而散至本始由包探拘獲朱福生一人求恩追究同黨贓物米供並無同黨六七人祇同名再與者一人內將看園人捆住行竊祇得洋八十元再與匿在何處實出不知聶司馬判管押補拘各同黨到案再行訊辦

○汽車撞跌行人　西捕稟稱有周雲生駕汽車由英界疾馳至法新租界將途人某甲撞跌受有微傷其人不欲多事故不到案質訊惟周有違定章故傳案請訊周供稍爲開快有之某甲係在電車上跳下跌倒適小的之汽車經過誤爲小的撞倒求察司馬諭令後來謹愼駕駛此次從寬斥退

○撞壞汽車玻璃　汽車夫陸阿根稟稱小的在屋內駕車出門適有電車司機人年春永駕車經過並不踏鈴故將不及退讓當被碰壞車上玻璃等件令在電車[illegible]門並不敢代收未得車況電車有軌道限止難以退讓汽車可以隨意退避小的不能任咎請馬判令退去下堂覆訊定奪

○原告案贖銷案　閘北三聞扭統洪奎至案控稱有某甲前來租推東洋車一輛爲日未久將車失去甲亦不見租時係統作保向論不理求追等情奉判押交在案前日據案稱東洋車已在英捕房領出求請將統開釋銷案司馬准如所請

●英租界●

○駁船撞壞橋樑　昨有某駁船駛經蘇州河撞壞四川路橋之椿木爲捕巡見稟明捕頭飭探查核

○投報棧客病斃　駁船夥和尙投宿逢路九百九號金萬興客棧昨晨因病斃命棧主金阿狗投報捕房飭傳地保查明棺殮

○流氓攫取絨帽　木匠曹成奎前晚在西華得路被流氓張高雲搶去絨帽一只由捕追獲解押候辦

○皮篋存候認領　縫衣婦某氏昨日在途拾得皮篋一個內有現洋八元被捕瞥見將婦帶入捕房捕頭飭婦退去將物留存候失主認領

●北　市●

○兩次私開烟館　與茹飄私開烟館之金鳳岐由四路三區解訊一案已詳前報經黃正巡官提訊金一再叩求惟稱該兩問官以其已二次犯禁斷難寬恕判將烟具當堂銷燬房屋發封另罰洋十元免予禁錮飭具改過結交保開釋

○兩造各有不合　江北人季阿四之妻徐氏與二房東王阿福有曖昧事被季偵知與妻口角王復袒氏與季大起衝突各執小刀亂砍之下互受微傷扭控四路一區經黃正巡官訊得兩造各有不合判讓去房租三十五角令即日遷移各具改過結交保開釋

○扭控延宕不理　孫長聚去冬投四路一區控妻父楊金高悔婚將女另許田嘉模經黃正巡官訊明判女歸楊流所留養令楊出外赶緊理處在案嗣因楊延宕不理前日被孫扭局請斷問官以其刁狡可惡押候奪辦

○淫婦領回管束　桑子林妻楊氏與毛水根姘識被案扭控到局已記前報昨奉黃巡官訊實判氏掌頰二百下交夫領回管束毛因病還押辦

閒評三

局而曰巡防其名義可思也奈何畏盜

或曰局勇畏盜此盜之所以不畏巡防局也

一部大文章

本社所編國朝文滙[illegible]經學家史學家理學家詞章家親炙其人得無數名師

專集[illegible]直省學校暨圖書館[illegible]等固宜公備即學生之有力者亦宜各置一編以節省零費合資購取分集傳觀師詔其弟父勉其子永占優勝地位[illegible]擴奪[illegible]再推廣

以甲集出版日爲止期加價[illegible]全書一百零一冊

付甲前集十冊[illegible]甲集最錄姓名附列於後[illegible]先繳八元當

[illegible]

三餘英文夜館廣告

上海國學扶輪社啟

本館專爲商界青年而設故課程首重商務通用英文文法等件兼教西法記帳學費從廉如有志來學者務於二月初一日開學欲知詳細章程請至本館取閱可也

大馬路盆湯弄口黃金榮店對門商業會社內三餘夜館啟

上海龍華製革廠續招股份兼告開廠通告

[illegible]

瑪立遜水火險公司廣告

本行總公司設在英京倫敦[illegible]本英金二百六十萬磅[illegible]

請看第一靈驗

沈製鏡面散

第七次運赴大英國倫敦

報其生髮膠果能生然新髮此兩種藥非但中國人信用即各國紳商各界大爲歡迎(下畧)西歷一千九百零九年十一月六號[illegible]

[illegible]每瓶五角[illegible]上海山西路[illegible]人壽醫藥室

專治小腸氣立刻見功

[illegible]

溫特渥氏數學

[illegible]

奏辦江南籌捐彩票准宣統二年二月念二日開彩

[illegible]

湖南常德府示

[illegible]

眞正毒門第一聖藥

廣東彭壽堂獨得秘方眞正犀黃八寶化毒丹專治一切毒門靈效萬分治愈者無算凡服別家各藥不效者一試立分眞僞

[illegible]

張聿青子慕特內科醫例

門診一元　出診四元　貧病不計　寓華基大藥房內

華基大藥房良藥廣告

[illegible]

痔瘡立刻連根脫落

[illegible]

眞人參鹿茸海狗腎延壽丸

大補氣血豐壯陽種子奇驗無比

靈芝野朮補骨煖腎固精神效莫敵

上海大隆藥房秘製參茸芝朮海狗腎壯陽種子延壽丸方眞料足神效萬分故遠近証書山積足見其功力之大有口皆碑

[illegible]

改頭換面之新醫術

[illegible]

自來血保證書

漢口中西日報主筆王君凝梧治痊痔患漏血之保證書

五洲大藥房台鑒鄙人患痔十有餘年近兩年漏血過甚所有衣服無一未汚以致面黃肌瘦脚酸手軟精神恍惚飲食不甘嗣見本報登有　貴藥房地球牌人造自來血爲藥中補血聖品遂令人至黃陂街中英大藥房購得小瓶四瓶照服之服法至二瓶賤恙已覺應驗後四瓶服盡而十餘年之痔漏竟然全愈矣且又不見別生他病可知自來血誠聖品也前有月餘未見之友人見鄙人身體精神非如從前之薄弱詢問緣因鄙人現服五洲大藥房地球牌人造自來血答之友人曰凡事無徵不信今有徵矣現亦購服而有效鄙人不忍忘此聖品除已登敝報鳴謝外特專函再謝　貴藥房造此聖藥之至意並候　大安　漢口中西日報主筆房王凝梧頓

安徽全椒榮祿第薛幼飴君治愈便宜之保証書

五洲大藥房諸位先生惠鑒鄙人三四年前得一便血之症每月必發四五次前閱報章得知　貴藥房有自來血一藥鄙人思此病之起緣皆由血氣不足而得去年五月間適友人至申託其購　貴藥房自來血半打如法食之至九月不過總發七八次十月又有人至申又託其購一打至今年已數月未獲一次足見此藥之功效如神　貴藥房主人熱心濟世苦救同胞將來必爲全球醫界中之偉人可敬可賀即此敬候　財安并賀大喜　正月十七日全椒薛幼飴頓首

強體壯身

天津中國報社大經理兼編緝石聘之保症

五洲大藥房主人鑒敬啓者鄙人前肄業北洋大學嗣經營敝報業筆底生涯因刻苦用心致獲失血重症前託滬友在◉貴藥房購自來血一打服未及半精神頓覺清爽身體轉爲健壯刻下賤恙業已全愈實服自來血之功果也因受恩深重用特專函鳴謝即請◉貴主人大安正月念二日天津中國報社經理兼編緝石聘之謹啓

消除百病

二十世紀大著作名家萬國商業月報主筆童君愛樓之保證

明州童君愛樓著作等身生平擅長詩文書畫小說戲曲等一切撰作大江南北久噪文名歷在本埠各譯局名報館秉筆多年海內文學界中莫不知有此君其爲文莊諧並作獨闢町畦爲實近今二十世紀著作家中有數人物因其朝夜著作操勞過甚以致心血入衰精神困憊時患喘咳百藥無功今讀其來書知其服本藥房自來血後其病如失精神倍增仍能深宵著述不知勞倦深讚本藥房自來血有起衰扶弱之功今特將其惠書照登於下藉見自來血大有功於人之以思慮致疾云云〇〇五洲大葯房主人雅鑒今啟者鄙人向以筆墨餬口歷在廣學會山西大學堂譯書院萬國商業月報字林滬報娛閒日報文娛報鶯鳴報春申諸處辦事多年自顧不文著書至數百萬言一人精神有限終日埋頭窗下竟成了肺喘之症近更書寫稍久神志易昏不能如舊時深宵著述莫知苦辛鄙人亦稍諳醫理念小恙之來多由心血暗耗致陽氣飛越成神衰肺喘痰多內熱之症服多方均不見效自去秋八月間服◉貴藥房自來血後不覺喘平痰少仍得耐勞蓋由補血而得能若此也心感之餘爲作此書聊伸謝忱并告學界諸子之抱有同病者即頌〇〇財安〇寓本埠大馬路德仁里六弄志强學堂內童鑒頓上

小瓶一元二角　大瓶二元　每打十一元　二十元　託局函購原班回件海內諸君如蒙惠購須認明全球商標爲記每瓶加附五彩認眞劵一張值洋一角庶不致悞

◉總發行所上海四馬路老巡捕房對門五洲大藥房抄登

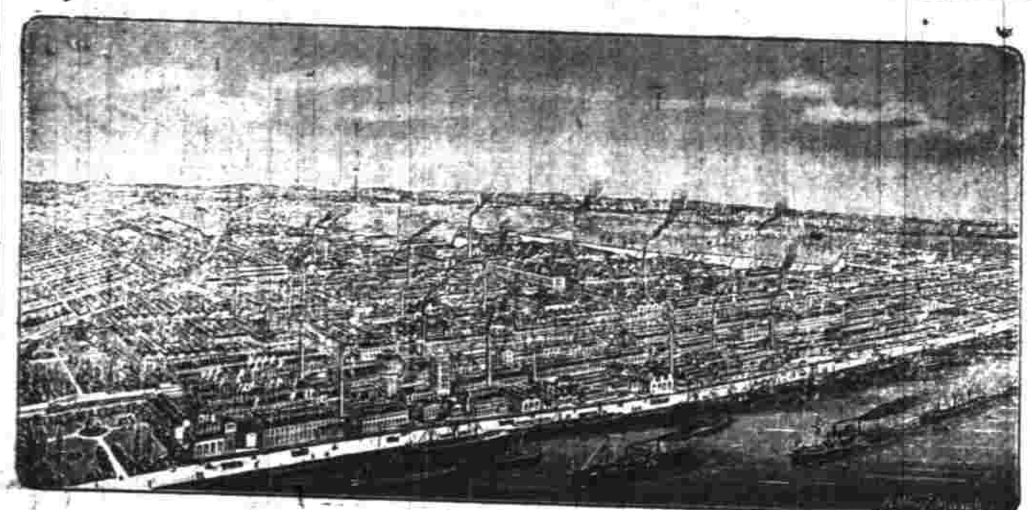

B. A. S. F.　愛禮司洋行

12 德國拔地沙名廠各種顏料及眞正靛青運銷中國有數十餘年來馳名已久貴客信用極頭等貨永久不變每年售出之數年年推廣愈貴客須顧明認桶上商標上上及瓶上均有獅馬牌號請及愛司洋行記庶不致誤保國愛理中洋司經上總海行天津電

14 BOLZANI BROTHERS, Berlin. No. 20

柏林露城納廠爲世界最著名之大廠專製繩纜轆轤滑車及流動機車

保全牙患說略

人之牙齒所以養生若失其所養則漸成朽壞諸多不便此洗刷修整之功所宜先事講求爲全計也世之言養牙者每日晨起亦知用清水用毛刷並用藥粉牙膏以求潔白然外觀內患未除久之又久小則蟲蛀疼痛大則剝蝕動搖遂成不可收拾亦一大憾事乎本醫局特創一法爲諸君保全牙患每年收挂號費洋拾元每季請惠臨敝局一次本醫局洗以免積垢塗滯濁氣直達於肺腑風火腫痛或混於飲食此外如有他患均可至虫蛀小孔須補白金粉者亦不加分文如貴客要用黃金鑲補者另議此乃本醫局爲全牙先事講求之法所費小而所益大考究養生者諒不河漢斯言所有章程附列於左

凡欲保全牙患者請親到敝局以便驗看一挂號之費極廉俾人易於措辦該洋拾員請即惠一自本年　月　日起至明年　月　日止所有牙患皆係本醫局調治一本醫局自製先藥水藥粉牙刷等件備人保牙之用舖設上海四馬路嶺南樓下其價格外公平一照例每季驗洗一次務請隨帶保單爲憑倘有新起牙患儘可隨時到局以便關治每百名爲額逾額不收現額己將滿欲保全牙齒者祈早到本局掛號以免向隅一以上各指看驗洗刷面言錄補另議　徐景明牙科醫局寓上海英界四川路四十號洋房

高德醫生

上海大馬路　第三十六號

光學專家　製眼鏡精治目患

諸君所載之眼鏡可曾爲光學醫生驗過予如否則自選之鏡往往傷目延至年過失光者有之然既患目疾者尤宜藏本行新發明式托力克新目鏡片以補而力之不足之挽回天然種眼光按此其格致鏡片週式瀏形四各罩目觀出然物非常自尤況較平面色堅能做各人因此喻炙著口中外素不倘蒙賜數妥取驗費恆醫生敬啟

西門子電機電汽洋行

本行設在英租界仁記路轉角四川路一百零三號專辦德國各種電料及全項機器均極完備另設樣子間陳列各種異樣電報機電話機電扇電燈及各種電汽等件無不齊全專備採辦諸君隨時賜臨觀看如有興造電燈廠者本行可以全行包辦倘蒙賜顧本公司當將詳細情形及價目等逐一奉告

專裝假辮

精做假辮與眞無異比衆不同西式剪髮每位三角欲裝總臨打狗橋西小木橋〇馮澄記中外理髮處梅滋清便是

虹口仁智里逢吉堂告白

本堂精製飲片膏丹丸散參茸戒烟丸代理廣東康壽堂各項蠟丸批發並收買水電粵漢川漢蘇省股票

上海安衞生西法鑲牙所

A. WILSON,
DENTIST

滬上鑲林牙立欲求精美顧不易得本所創立多年精理牙料馳名中外設不惜資在外洋加辦精巧新法鑲牙機器並頂等牙齒材料無論全口及零粒嵌精蛀齒鑲金牙處用全銀象皮等托電金不用托鑲者如生無長均可包用修遲不取分文痛內諸君倘患此者易識價試並有止痛藥水欲拔根換牙全無痛楚如蒙賜顧請移玉至上海四馬路麥家醫口請醫明本所診不收價貴等生老人啟

亨寶輪船公司廣告

本公司輪船總額納鈔一百萬嚼往來歐美各洲茲有輪船儎重　嚼訂期　月　日由上海開往紐約賣西林亨堡倫敦利物浦等埠如欲裝貨搭客者請惠臨二馬路本公司接洽可也行走東方德國郵船班期表往來上海青島烟台大連灣等處輪船名提督西江大臣塘沽每逢禮拜三日中午由上海開禮拜二六由青島開禮拜一由烟台開禮拜日由大連開回禮拜五到大連禮拜一四到上海以上限期風雨不更倘蒙惠顧格外克已招待週到特此佈告知伏希公鑒

28

奏辦湖北籤捐彩票頭彩五萬大號二月二十八日開彩　二號二月十五

公司爲優大票准定期二月二十八日開彩副票准定期二月十五日均在漢口開彩得彩紅票憑本局對號單兌銀元本總局在漢口鎮上海分局設在南市[illegible]彌信成銀行樓上惟本分局均係躉批向不零售外埠往來信力票力一概不付統請自給再紅票如係本分局騎縫圖章因無票根可查概不發兌特白

本局奉[illegible]

同胞注意　金剛百鍊丸　遺精聖藥

至靈至效　釋教眞方　夢遺滑精　服此安康

[illegible]

專治小腸氣立刻見功

紀事

○江南財政總局會同陸軍糧餉局詳督憲文

▲核議新軍餉需無著銀兩糧餉局力難認籌擬請仍由財政局循舊辦理　（附清摺）

會詳事竊照糧餉局禀陳糧餉局艱窘情形擬籌的欵解局經收經放以重軍需懇請示遵一案於宣統元年九月十三日奉憲台批糧餉局各欵均關軍需誠屬重要所有薪餉經費及常年服裝歲修營房兵馬藥費統計約需銀一百五十餘萬兩其特別工程購置器械與徵調出境各項尚不在內如此鉅欵不先指定勢必多數延誤聞此間軍需係合新舊軍而爲一各處應解之欵均解財政局而糧餉局又須向財政局移領轉發以致欵目混淆左右支絀以後應劃分界限由財政局查明計新軍全年薪費及服裝等項共需銀若干如數指定各處應解之欵均逕解糧餉局收放每年應分幾期解清即商會議定詳請立案其有特別用欵仍應由財政局籌撥解付截曠一項絲毫爲重以後應專欵存儲如遇事動用并應報明後行以杜流弊除札財政局外仰即遵照繳等因到糧餉局并另奉憲台札飭遵照到財政局同奉此財政局遵查江南創辦新軍並未另籌專餉所有征練陸軍第九鎭及混成協營隊一切薪餉皆以舊營原餉騰挪濟放加以督練公所兵備參謀教練等處及各武學堂經費不敷甚鉅而各路之巡防隊薪餉以及京協各餉均仍照章放解在統計各司關道暨各岸鹽厘復價等項常年約收銀二百零八萬餘兩每年新軍用欵約放銀一百八十二萬二千餘兩舊營餉費薪夫及放還淮商借欵每年約放銀一百十二萬五千餘兩其原在金陵支應局奉撥京協各餉及製造巡警等經費每年約放銀八十二萬四千餘兩通計以收抵放實不敷銀一百六十九萬餘兩以新舊軍按數攤算計放欵有著者僅合五五一七二四成此外如遇特別用欵尚不在內財政局每月當放餉之際挪東補西支絀情形共聞共見連年勉爲籌濟不致貽誤餉需者賴有淮商借欵銀六十萬兩酌加湘鄂新引論繳票價報効銀一百二十萬兩此時羅掘已窮以後更難爲繼仰屋興嗟徒深焦灼茲奉憲台札飭所有新軍餉需統歸糧餉局經收經放自應遵照辦理當將財政局所收抵支營餉各欵及支付新舊軍餉需並京協各餉開摺送請察核其無著銀一百六十九萬兩擬由財政局與糧餉局照不敷成數分攤認籌並請詳准立案通飭各司關道暨四岸五正各局按照有著銀數分攤認解無誤軍餉開摺移復到糧餉局准此糧餉局復查前因經放新軍餉項薪費轉輾領發稍有窒碍請將籌定各處的欵分期解局收放以期簡便而免延緩茲准移稱支放新軍餉需並京協各餉通盤籌算無着銀一百六十九萬餘兩擬照不敷成數分攤認籌等語惟糧餉局有綜核度支之責無籌撥欵項之權欲於的餉外另行認籌無著銀八十一萬六千八百餘兩欵鉅籌難斷非糧餉局力能做到應由財政局不分畛域寬爲籌補所有新軍餉需擬請仍由財政局循舊按月撥解糧餉局轉放俟無着各欵概行籌定再行彙數還撥糧餉局經管收放奉飭前因司道等往返函商意見相同理合開具新舊營餉有著無著數目清摺會同具文詳復伏候憲台俯賜鑒核批示祇遵爲此備由呈乞照詳施行

▲新舊營餉及京協餉項製造巡警等項經費常年收放不敷及攤撥有著無著數目清摺

收欵　江西安徽江蘇三藩司解湘營月餉年共銀二十一萬六千兩　江蘇江寧藩司解常備左軍餉項軍火年共銀二十六萬二百八十兩　江蘇江寧兩藩司淮運司解督鎭各標新兵營餉米年約銀三萬五千四百餘兩　淮運司江海關海分司釐捐局湘岸撥解月餉年共約銀六十四萬二千餘兩　湘西兩岸五正兩卡及江寧食岸鹽釐並協濟加價年共約銀四十萬兩　皖南茶稅年約銀十萬兩　鄂湘西皖四岸八成復價年約銀十萬餘兩江藩司暨皖豫陝粵等省撥補釐金年約銀十八萬餘兩江巡道及軍械局解火藥繳價年約銀一萬四千兩　江海關解製造洋火藥經費年共銀二萬四千兩　各司關道局籌解陸師陸軍學堂經費年約銀十萬九千餘兩　通計常年約共收銀二百零八萬餘兩　（未完）

○河南諮議局議決規畫本省學務案（續）

（丙）籌定欵　凡不願其子弟入學堂者不藉口於無學堂可入必藉口於無力籌措學費此强迫實行之大阻力也故欲使之無所藉口必先於各區爲之設立學堂並不收受學費此東西各國强迫不收學費之定例也擬由學憲責成各廳州縣之視學官會商各村紳董各就各村斟酌情形籌定的欵足敷該區辦學之用亦限於宣統二年五月初一以前報至學務公所但籌欵時須先聲明所籌欵項永作該區自辦學堂之用無論何時不准官場提撥如此則有利益於貧人且各爲培養其子弟之計籌欵雖難必皆樂於從事欵一籌定則學堂自無不成立之慮而不願子弟入學者即無所藉口而强迫可以實行矣

五派遣游學　敎育之目的有二一國民敎育所以培養一般之國民如初等小學是也一人才敎育所以培養有用之人才如高等小學以上之各學堂是也國民敎育注重在國文河南今日但能積極進行固無敎員不足之慮人才敎育注重在科學此乃西方之文明欲吸收之非多派游學以培其源則各省科學人材必無鼎盛之一日且科學旣停將來政府用人東西洋畢業生必占優勝此自然之勢也即如近數年學部考試留學生我河南已居劣敗如考留學生之名額他省或數百人或數十人而我河南僅乙巳丙午兩次遣派東洋百人除速成畢業者已歸國外不過餘五六十人而已近且限制名額以十二名爲率而西洋留學生至今尙無一人嗟夫今日之劣敗在學生即將來之劣敗在政權及今圖之已成亡羊補牢之勢若目爲不急之務稍一遷延十年之後中央政權已無河南人之希望我河南將永永處於被治之地位不亦太可痛哉運時追咎往事必歸罪於我輩今日無遠大之規畫階之厲也擬請

撫憲爲前途百年樹人之計增加游學名額東洋百名令其學習法政西洋百名令其學習實業此我河南盛衰榮辱之關係規模固不可不宏遠也但出洋游學須借徑於語言文字萬不可無事前之預備謹爲借箸籌之

一東洋游學預備宜於省垣設一東洋東學預備學堂次第收聰穎學生百五十名請東洋畢業生主任之注重日文日語二年畢業選其最者派赴東洋游學蓋中國東洋畢業者已多此事尙非甚難也二西洋游學預備宜接年次第考取中文清通之聰穎青年二百名送赴上海天津青島各處學習英德各國言語文字其百名每名每年由官助銀一百二十兩其餘百名每名每年由官助銀陸十兩所有不足令其自備待四五年後擇其成績最佳可以入西洋學堂直接聽講者次第遣派如此則官府無糜費之金錢而人才受培養之實效將來畢業人多不惟政界有與各省平衡之希望還將多出所學供獻桑梓全省之科學敎育庶幾有發達之一日乎　（完）

○蘇城地方自治董事會選舉細則

第一條　選舉總董董事及名譽董事按照城鎭鄉地方自治章程第五十五條至五十七條及選舉章程二條由議事會辦理並按照選舉章程第五十九條六十二條至六十四條辦理

第二條　選時援照城鎭鄉地方自治章程第四十五條須有議員半數以上到會

第三條　舉總董按照選舉章程第六十條第一項第三項辦理選出後按照選舉章程第六十一條辦理

第四條　舉董事及名譽董事按照選舉章程第六十條第二項第三項辦理

第五條　舉總董董事及名譽董事如因票不足額按照選舉章程第六十條第四項辦理

第六條　舉時各項職務（如發票開票唱名記數檢票等事）除中文牘庶務等員分任外議長得臨時指定議員二人以上管理之（文牘庶務未選充以前得臨時延請執事員）

議員互選議長副議長細則

第一條　議員互選議長副議長時按照城鎭鄉地方自治選舉章程第二條由董事會辦理（董事會未成立以前由籌備公所辦理）

第二條　議長副議長分兩次互選先選議長次選副議長

第三條　互選時按照城鎭鄉地方自治章程第二十六條用無名單記法

第四條　互選時援照鎭鄉地方自治章程第四十五條須有議員半數以上到會

第五條　議長副議長均以得票滿議員總數三分之一爲當選若票數相同以年長之人當選年同者由董事會總董抽籤定之（董事會未成立以前由監督抽籤定之）若得票無滿議員總數三分之一者應即如法再選以選出爲止

第六條　議長副議長選定後由董事會總董呈報地方官備案（董事會未成立以前由籌備公所所長呈報）

○商辦粵鹽總公所章程

第一條本公所現奉兩廣督憲　奏請改良鹽務籌抵賭餉由商等承辦鹽務歲繳餉銀惟現定辦法由總商分商分別領運購配與公司性質不同故定名曰商辦粵鹽總公所

第二條本公所既不沿用公司名目一切辦事人等由商等公推總董副總董其任事期限另訂規則定之

第三條本公所承辦粵鹽議定歲繳正餉一千萬兩又另行歲繳公費津貼等銀二十萬兩均按十二個月勻攤分繳於每月十五以前如數繳清

第四條本公所承辦粵鹽事屬創始初次開辦三個月內舊存鹽多買賣有限所認餉銀應請每月先繳四十萬兩所有開辦三個月短繳之數於第二年起分作一年按月帶繳

第五條粵鹽旣歸本公所承辦所有包餉並包繳餉欵數目盈虧由商自理應免造報

第六條本公所設倉購船等項所費不貲必持久遠方能有濟應請承辦二十年爲期如承辦妥洽並不欠餉請准照案續承倘欠餉至百萬兩以上由官收回另辦其所欠餉銀即在按餉內扣除

第七條開辦前一月須准本公所先行赴場配鹽存儲俾開辦時相繼行銷

第八條產鹽地方及收鹽配鹽分埠行銷各事務須歸本公所主持仍請移行地方文武保護並飭各關稅司一體遵照至原日應納本省厰卡厘稅及繳各衙門並各豪紳士著營兵等一切規項公費捐輸報効等名目應請一律豁免

第九條分商領辦須認定額數地段簽立領約由本公所發給憑照如分商遇有意外之事以及激成事變並越界售鹽應將該分商分別撤換稟官查辦

第十條粵鹽行銷廣西江西湖南福建等省應抽一切稅捐仍歸各該省承辦分銷之商照納

第十一條鹽歸本公所包辦在各埠商不免儲積舊鹽一經商接辦後各埠舊鹽自應停銷應由本公所請員將埠儲舊鹽公平計價收回另按收回鹽數貼給輸餉以昭公允而免轇轕

第十二條省城向有商倉儲鹽應請點明所存若干照時價繳回歸本公所管理以昭劃一

第十三條旗人並簪目向領食鹽應請准折給鹽價以免混私

第十四條銷鹽段內遇某處適有事變停運應准稟請將某處酌核減餉所有本公所銷鹽段落俟開辦後劃定圖說呈案

第十五條凡產鹽之區所出鹽斤由本公所稟請場官轉報其分配各處地方鹽斂亦由本公所按季具報

第十六條舊有鹽地及新闢鹽田均有本公所分往設厰派人駐守各鹽田戶及晒丁人等將鹽晒就即照時值訂價交易不得任由暗盜私售及抬價要挾如違由本公所稟辦在本公所亦不得故意抑勒以昭公允

第十七條鹽田歲歉由本公所借運鄰省鹽斤及採買餘鹽以資補助但不得私買洋鹽如有私買洋鹽情事一經查得確據任請究罰倘被誣揑應請究坐

第十八條查現在建築鹽田係奏歸胡紳國廉承辦三十年現仍由本公所派人照各場收買總以不走私不私售爲斷違則稟官核辦

第十九條鹽田豐歉無常鹽價漲落預難懸揣若由本公所稟明價値高則謗疑交集低則虧折不堪況鹽斤行銷遠近不同如東江之惠州高雷廉等屬爲產鹽之處其價自輕若運至西北兩江行銷廣西江西湖南各引地運費多增其價必重茲遵督憲批示以省城爲本位至貴每斤不得過銀五分六厘其餘各處即以道路之遠近運費之輕重按此類推

第二十條各埠雖有分承仍由本公所隨時稟請委員帮同司事到埠考查其委員薪費歸本公所致送

第二十一條凡赴場配鹽先向本公所請領配鹽憑據俟鹽運省即繳本公所查驗方能將鹽發售俟清倉日即將前次憑據繳銷下次再給如敢違犯以杜弊混　（未完）

咫聞尺見

◎止月二十八日余自蘇返滬乘一點零二分之火車行至車站時由寧往滬之火車已抵站乃急買票出站門是日余攜兒輩偕行計共三票站門前一檢票者余授票令檢而檢票者匿余一票以手心中之別一票授余幸余細心洞其隱斥其非乃以原票還余匆匆上車車即蠕蠕動矣過後思之不知彼檢票人何以必欲另易一票此其中必有弊焉又未將渠先與我之票細視之是否到上海之票若爲至他站之票則我將受罰矣可歎　（笑）

南洋商報緊要告白

本報自本年二月起改爲旬報月出三冊重訂體例加聘訪員紀事務期精詳取材必求宏富並改訂洋裝精本插印圖畫以饜閱者諸君之望如有訂購本報者請函寄南京復成橋江南商務總局內南洋商報編輯處接洽可也　南洋商報編輯處廣告

基督教青年會中西半日學堂廣告

本學堂設在北四川路轉角海寧路口衛思恩路十號洋房每日上午授課學費每學期十六元凡有身家清白女子願就學者請於即日起來堂報名准於二月初五日開學此啟

普華保險有限公司廣告

保險之設創自西人保全財產法至善也近年中國風氣開通力爭權利華商保險公司林立遇有意外無不賠償妥當己在諸君洞鑒中投保者應知國體利不外溢矣本公司在香港發起經在英政府註冊各股東公舉羅志仁先生爲總理[illegible]

永昌泰五金號遷移廣告

啟者本號今遷移[illegible]刀剪鉄手鋸大小方元鉄釘花鉛片白鉄花素各色[illegible]牛膠等貨批發貴客光顧價値格外[illegible]宜以廣招徠此佈[illegible]河南路C四百三十七號門牌永昌泰謹啟

南洋商報緊要告白

基督教青年會中西日學堂廣告

普華保險有限公司廣告

永昌泰五金號遷移廣告

奏摺

督辦鹽政處會奏督辦鹽政酌擬章程摺 併單

第三章　鹽官職務　第十條　運司鹽道專管所轄區域內產鹽運鹽銷鹽以及督徵課項經管庫欵各項事宜並節制所屬鹽務官吏　第十一條　運司鹽道及經管鹽務之各總局所督各項事宜凡向應詳報鹽政衙門者均應詳請督辦鹽政大臣核辦仍一面詳明該省督撫查核　第十二條　運司鹽道及經管鹽務之各總局應將該管範圍內一切利弊應行改革事宜隨時孜查擬具辦法詳候督辦鹽政大臣核辦其該處鹽務產銷情形及所辦各事成績應按年編訂報告書詳送督辦鹽政大臣查核　第十三條　運司鹽道及經管鹽務之各總局應將該處產鹽銷鹽數目及課厘加價等項數目分別編造表冊按月詳送督辦鹽政大臣查核　第十四條　各場官應隨時巡視場竈池井考查產鹽情形按旬申報該管官查核　第十五條　各場官及各關卡局所應將產鹽銷鹽各數目及課厘加價數目按旬申報該管官查核　第十六條　未設鹽務專官省分應由該地方官將兼管鹽務事宜遵照本章程第十二條第十三條第十四條第十五條辦理　第十七條　運司鹽道及經管鹽務之各總局應擬訂辦事章程詳候督辦鹽政大臣批示遵辦

第四章　任用官吏　第十八條　運司鹽道由督辦鹽政大臣遴選京外合格人員出具切實考語豫行保薦請交軍機處存記遇有缺出開單請　旨簡放　各省督撫得遴選此項合格人員咨商督辦鹽政大臣核准彙案預保其新　簡運司鹽道未經到任或本任運司鹽道調署他缺應行派員署理者由督辦鹽政大臣會同該省督撫奏明派署　第十九條　運司鹽道須有左列資格之一方爲合格　一　諳悉鹽務通曉治體者　一　辦理鹽務著有成績者　第二十條　各關棧局所總辦由督辦鹽政大臣遴選京外合格人員分別奏咨派充其任用資格照第十九條辦理　各省督撫得遴選此項合格人員咨商督辦鹽政大臣酌量委派　第二十一條　運司鹽道以下分發到省各項班次人員由該管運司鹽道將銜名履歷詳咨督辦鹽政大臣暨該省督撫查核並加具切實考語擇尤預保遇有缺出由督辦鹽政大臣分別奏咨酌量補用　其委署委差各員得由該管官造冊詳候督辦鹽政大臣核奪仍報明該省督撫查核　第二十二條　運司鹽道以下各官其任用資格如左　一　辦理鹽務才識守潔者　一　精力強壯辦事勤敏者

第五章　各官考成　第二十三條　凡例定鹽務各官產鹽銷引徵課等項考成均照舊辦理由該管運司鹽道詳報督辦鹽政大臣核明咨部　第二十四條　凡運司鹽道年終密考應由該省督撫先期密咨督辦鹽政大臣核定由督辦鹽政大臣會該省督撫銜具奏運司鹽道大計及鹽務各官大計甄別應舉應劾由該省督撫咨明督辦鹽政大臣核定由督辦鹽政大臣會該督撫銜具奏　第二十五條　凡行鹽分省各州縣遇有關係鹽務事項應稟承運司鹽道切實辦理每年年終由運司鹽道分別功過出具孜語詳報督辦鹽政大臣及該管督撫查核辦理　如該州縣有勒索欺飾玩誤等弊即由運司鹽道隨時據實稟揭詳請督辦鹽政大臣及該管督撫嚴行參處

第六章　各官交代　第二十六條　運司鹽道並以下鹽務各衙門局所及以地方官兼管鹽務者遇有更替均應造具詳細交代冊結詳報督辦鹽政大臣核明咨部並照造兩分一由督辦鹽政大臣存案一由該省督撫查核　其地方官兼管鹽務交代向係歸入地丁案內併報者應將此項鹽務另冊詳報督辦鹽政大臣查核咨部並照造兩分一由督辦鹽政大臣存案一由該省督撫查核

第七章　各項奏銷　第二十七條　凡例定各項奏銷及其造報期限均照舊辦理應由運司鹽道等造具清冊詳由督辦鹽政大臣核明加具印文送度支部查核並照造兩分一由督辦鹽政大臣存案一由該省督撫查核　其奏銷摺件按本章程第六條辦理

第八章　撥解欵項　第二十八條　各省鹽務無論新舊正雜一切欵項應由運司鹽道及經管鹽務之各總局詳請督辦鹽政大臣核明咨報度支部候撥外省不得擅動　其各省動支鹽務欵項先經奏咨核准有案者得由運司鹽道及經管鹽務之各總局詳請督辦鹽政大臣核明照舊撥解仍咨報度支部查核各省鹽務向係捐助地方義舉等欵應由運司鹽道及經管鹽務之各總局報明督辦鹽政大臣查核　第二十九條　在外官公費未經核定以前所有各衙門鹽務規費仍由運司鹽道及經管鹽務之總局詳明督辦鹽政大臣酌量辦理

第九章　附則　第三十條　督辦鹽政大臣應於京師設立督辦鹽政處遴派人員分處治事其詳細章程另行擬訂奏明辦理　第三十一條　運司鹽道及經管鹽務之各總局遇有公事應行報明督辦鹽政大臣及請示核辦者均得逕行詳稟　其各局公事向由運司鹽道核轉者仍照舊辦理　第三十二條　運司鹽道及經管鹽務之各總局遇有應行報部事件均詳由督辦鹽政大臣核明轉咨　第三十三條　各省鹽務官制如有應行更改之處由督辦鹽政大臣酌量情形奏明請　旨辦理　第三十四條　本章程如有應行更改之處由督辦鹽政大臣隨時奏明請　旨辦理　第三十五條　凡關於鹽務事宜有爲本章程所未載者均仍照舊辦理

（完）

又奏議覆奏銷事件應否迴避刊稿請　旨片　再臣部例載到部報銷錢糧事件如原報衙門卽係在部堂官衆理者由部議覆時該堂官迴避刊稿等語現在臣載澤事　命督辦鹽政所有各省鹽務奏銷均應由運司鹽道等造冊詳由臣覈核明奏咨是原報衙門即係臣載澤兼理其由臣議覆之時查照例文臣載澤自應迴避刊稿惟臣部具奏事件向以尙書領銜鹽務奏銷關繫重要嗣後議覆此項銷案臣載澤應否照例迴避之處理合聲明請　旨定奪謹附片具陳伏乞　聖鑒謹　奏宣統二年正月十六日奉　旨毋庸迴避欽此

憲政編查館奏核訂京師地方自治章程暨選舉章程摺 併單（續）

第六章　罰則　第一百二十九條　自治職員有犯贓私及侵吞挪借欵項者除責令全數繳出外仍由審判廳按照律例辦理　第一百三十條　自治職員有不受監督者應酌量情形照第一百二十八條第一項辦理　第一百三十一條　自治職員有以自治爲名干預自治範圍以外之事議事會各員及董事會名譽董事於會議時停止其到會一次以上三次以下或三日以上十日以下董事會總董董事停止其薪水半月以上二月以下其情節較重者均除名

第七章　文書程式　第一百三十二條　議事會董事會行文各該自治監督用呈彼此互相行文用知會各自治監督行文議事會董事會用照會　第一百三十三條　議事會董事會各備木質圖記由民政部核定式樣歸自治總監督頒發鈐用　其外郊地方由步軍統領衙門頒發鈐用

第八章　附條　第一百三十四條　本章程自奏明奉　旨後施行　第一百三十五條　本章程如有增刪修改之處得由總議事會擬具修改案呈請自治總監督審查申報民政部核准會同步軍統領衙門奏明修改　第一百三十六條　本章程施行細則由內外城巡警總廳酌定仍申報民政部存案其外郊地方由步軍統領衙門派出之員擬訂施行細則申報步軍統領衙門核准仍隨時咨報民政部存案

謹將核訂京師地方自治選舉章程繕具清單恭呈　御覽　計開

第一章　總綱　第一條　凡選舉及被選舉資格按照京師地方自治章程所定辦理　第二條　選舉事宜區議事會由區董事會辦理區董事會由區議事會辦理總董事會由總議事會辦理　第三條　辦理選舉應設調查及管理各員由區議事會總董或區議事會總議事會議長各就自治職員內酌派充之

第二章　區議事會選舉　第一節　選舉年限　第四條　凡選舉議員每年一次於議員應屆任滿三個月前由區董事會總董豫定日期舉行　第二節　選舉等級　第五條　選舉人分爲兩級就選舉人內擇其年納正稅或公益捐較多者若干名計其所納之額足當選舉人全數所納總額之半者爲甲級其餘選舉人爲乙級　第六條　選舉人有所納稅捐之額介於兩級之間者歸入甲級若兩級之間有二名以上所納之額相同者以年長之人入甲級年同者由區董事會總董抽籤定之　第七條　兩級選舉人分別各選舉議員半數其被選舉人不必限定與選舉人同級　若議員全數不能平分者先按兩級各分半數其所餘單數由甲級選舉之　若甲級選舉人數少於該級應出議員額數者除各舉一名外其餘額歸入乙級選出之　第三節　人名冊　第八條　每屆選舉應由區董事會總董派定調查員按章查取合格人員造具選舉人名冊所有選舉人及被選舉人均以列名冊內者爲限其照京師地方自治章程僅有選舉資格而無被選舉資格者應於本人姓名項下註明　調查細則由區董事會擬訂施行　第九條　選舉人名冊應按名記載姓名年歲籍貫住居年限及完納稅捐年額　第十條　選舉人名冊應於選舉期兩個月以前依限告成存放自治公所宣示公衆　第十一條　宣示選舉人名冊以二十日爲期如本人以爲錯誤遺漏准於宣示期內取具憑證聲請區董事會總董更正逾限不得再請　區董事會總董據前項聲請應即日移知區議事會公斷　（未完）

報告

上海大清郵政局無法投遞之郵件

何處來	何人收	何處來	何人收	何處來	何人收	何處來	何人收
蘇州	李野泉	崙山	榮子才	北京	彭寶卿	金陵	葉潔甫
蘇州	施祥卿	武昌	李徵五	南京	陳雁賓	烟台	關懷清
平望	溫子榮	崙山	韋月秋	蘇州	徐韶榕	杭州	吳依四
蘇州	鮑子雅	常熟	高琴伯	揚州	譚湛泉	廣西	楊思愼
鎮江	楊桂山	杭州	彭瓊臣	廣西	朱讓甫	南潯	張仲廉
湖州	王仲甫	廣東	盧邦餘	廣東	盧宜璐	福州	林慶平
大通	金挹山	唐山	譚華垣	杭州	施子成	甯波	張儒珍

商務

匯票　昨逢禮拜銀行無市至以各國匯票均無改故不錄

金市　初三日收盤金價如左

現貨赤金	四百十八兩
遠期赤金	未開
沙金合赤	四百廿七兩
足赤葉金	四百二十三兩

錢市　初三日北市銀拆及銀銅元錢價併錄如左

龍洋	七錢二分九厘半
英洋	七錢三分二厘六二五
本洋	八錢五分
小洋	六錢五分三厘半
錢拆	一錢五分
洋拆	七錢一分五厘
銅圓	一百八十三千五百文
市錢	一百五十千文
錢找	一千文
衣牌規錢	一百八十四千文
衣牌大洋	一千三百四十文
衣牌小洋	一百二十文
小洋貼水	每角十四文

紗市　本廠棉紗昨日市價如左

十六支紅團龍大包	一百十五兩七五
又　藍龍	一百十三兩七五
又　雙龍	一百念一兩五錢
又　雲鶴	一百十七兩
又　雲龍	一百十四兩
又　雙虎	一百十七兩
又　三星	一百十九兩
又　丹鳳	一百十三兩七五
又　鐵毛	一百十四兩
又　天官	一百十八兩五錢
又　月季	一百十六兩
又　和合	一百十八兩七五
又　財神	一百十三兩
十四支藍團龍大包	一百十三兩五錢
又　藍龍	一百十兩
又　雙龍	一百十九兩
又　寶鼎	一百十一兩
又　寶鼎	一百十四兩
又　雙虎	一百十三兩五錢
又　和合	一百十七兩
又　丹鳳	一百十兩
又　三星	一百十六兩五錢
又　月季	一百十三兩
又　財神	一百○九兩七五
又　鐵毛	一百十兩○五錢
又　天官	一百十五兩五錢
十二支藍團龍大包	一百十兩
又　藍龍	一百零六兩七五
又　雙龍	一百十七兩
又　雲龍	一百零七兩
又　雲鶴	一百十兩
又　雙虎	一百十一兩五錢
又　和合	一百一兩五錢
又　丹鳳	一百零七兩五錢
又　三星	一百十四兩五錢
又　月季	一百十兩
又　財神	一百零六兩五錢
又　鐵毛	一百零七兩五錢
又　天官	一百十二兩五錢
十支得利紗大包	一百零□兩
又　鐵毛	一百零六兩五錢
又　雙虎	一百零七兩五錢
又　麒麟	一百零六兩五錢

土市　日昨本埠各土行家接電得悉公班喇莊土價每箱又增漲白數十兩實因存貨稀少上海統市祇存十千餘箱其中華商囤戶居十份之六現市銷售之貨皆係華商手貨流通惟洋商囤積之貨擔而不售後市貨價定有繼漲之象至於本國產之川土雲土行情亦隨勢提漲蓋因雲川等產地反向上海買去因該處所種罌粟皆已禁絕故也茲將昨市中西各土行情採錄於左

三冬公	每箱一千六百三十四兩
陳公	一千六百三十四兩
新公	一千六百三十四兩
三冬喇	一千七百零二兩
陳喇	一千六百八十兩
新喇	一千六百八十兩
二寧老	每一八二〃價十九兩
一年赤雲	十八兩八錢
雲土	七十六兩
川土	七十[illegible]兩

油荳餅市　昨日滬南油市進口油荳船到有商口等船三艘計共裝來生荳油一千二百簍荳餅千餘張云市中底交之牛荳油六百件係囤戶交易生油千餘簍均係廣幫銷路籽油十簍係本埠機器廠家辦進云茲將目前各貨行情錄左

棧牛荳油	每担九兩六錢二五至九兩六錢五
船牛荳油	九兩八錢
船牛籽油	十兩零五錢五
船輕皮生油	十兩零二錢
船異夾生油	十兩零四錢
船泊兒生油	九兩八錢
棧牛元荳	每石四兩一錢六分

糧食　昨日滬南米麥銷路平淡內地蘇松常錫各幫米船來滬者約百二十餘艘惟因本埠存底枯薄價故仍然堅定云茲錄開出各價如左

機器高白米	每石七元二角
機器新粳米	七元一角
常幫高白米	七元
常幫新粳米	六元九角
錫幫高白米	六元八角五分
蘇同高白米	六元八角
蘇同新粳米	六元七角
松江高白米	六元七角
青角高白米	六元七角
珠角新粳米	六元六角
北折高白米	六元四角五分
梨里高白米	六元五角
泗涇高白米	六元五角
機器盧秈米	六元九角
蘇同盧秈米	六元六角
機器白元米	八元一角
常幫白元米	七元九角
蘇幫白元米	七元三角
高小麥	五元
次小麥	四元三角

洋皂　茲將本月份各牌皂價如左

二十條祥茂皂	每箱三兩九錢七五
百廿塊祥茂皂	四兩二錢七五
二十條公昌皂	二兩八錢七五
百五十渣厘皂	二兩八錢七五
百四十必地皂	二兩八錢七五
百四四戲法皂	三兩六錢二五
百六十祥昌皂	二兩九錢
二十條祥昌皂	一兩九錢八分
十八條黃祥茂	一兩三錢七五
廿四條禮和皂	三兩九錢五分
二十條祥順皂	一兩九錢八分
百六十祥順皂	一兩八錢零五
二十條緒昌皂	一兩九錢八分
百六十緒昌皂	一兩八錢零五
二十條順全隆	一兩九錢
廿四條順全隆	一兩九錢
廿五條順全隆	一兩九錢
百廿塊順全隆	二兩零五分
百六十順全隆	二兩一錢

花衣　日來市面尙好來源甚稀價故步增茲錄昨日行情如左　購辦茲將昨市大盤如下

通州花	每担二十九兩
太倉花	二十八兩六錢
火機花	二十八兩六錢
四牌子花	二十八兩二錢
上海花	二十八兩
餘姚花	二十八兩
南市子花	十三元七角
太倉子花	十四元六角

花旗布　近一禮拜內牛莊烟台天津等處客幫交易尙稱活動惟因各貨行情步步增漲辦去之貨少有利益云茲將昨市各價如左

鬼頭粗布	每疋五兩五錢五分
團狗頭	五兩四錢五分
貓頭英	五兩四錢
雙鬼	五兩三錢
頭號虎	五兩二錢
小牛頭	五兩一錢五分
頭號鳥	五兩
跑馬	五兩
小貓頭	五兩
四平果	四兩六錢五分
藍大象	四兩六錢
三鬼	五兩零五分
喜雀	四兩九錢五分
洋貓	五兩
鹿狗	五兩
帥牛	四兩六錢七五
圈馬頭	五兩二錢五
大小英	五兩

斜紋布　昨日市價如左

飛龍粗斜	每疋五兩六錢
人馬弓	五兩四錢五分
飛馬	五兩四錢
炮車	五兩三錢五分
老獅	五兩三錢五分
大小英	五兩零五分
立馬	五兩一錢
小貓頭	五兩零五分
四英哥	五兩零五分
一品天官	五兩一錢半
三燕子	四兩九錢
野人球	四兩八錢七五
三號狐頭	四兩八錢五
籃大牛	五兩零五分

棉紗　日本棉紗昨因星期日客幫少有交易茲錄半貨行情如左

二十支雙鹿紗大包	一百二十二兩五
又　福島	一百二十一兩
又　三圈	一百二十五兩
又　財神	一百十九兩五錢
又　二喬	一百二十兩五錢
又　溫公	一百二十兩
又　什牌	一百十八兩五錢
十六支藍魚大包	一百十七兩五錢
又　立馬	一百十七兩
又　三馬	一百十六兩五錢
又　雙喜	一百十五兩二五
又　麒麟	一百十四兩五錢
又　二喬	一百十五兩二五
又　雙鹿	一百十六兩
又　金象	一百十四兩七五
又　福島	一百十六兩七五
又　三圈	一百十五兩五錢
又　五福	一百十五兩二五
又　三羊	一百十三兩五錢
十六支花蝶紗草包	一百十五兩五錢
又　三朶	一百十四兩二五
又　念字	一百十三兩五錢
又　什牌	一百十二兩七五

◉失票一覽表

◉成記號夥路過甯波路失火被失泰崇莊往來摺子一個泰崇莊票兩紙計七百二十二號二月初四期元一百四十四兩七錢又七百二十二號二月初四期元四百九十二兩二錢報捕房掛失作廢

蘇盛記洋布號啓

相國遺方 神藥止痛

先哲有言曰凡人一身必無一世不患病凡病必無不可治之藥凡藥必無不治病之理藥之靈不靈是在對症不對症耳此人人所共知也惟肝胃氣痛一症不現則已現則竟難醫治雖卜卽多藥品而從未有治愈之法或偶然小愈過後又必復發設使體素虛弱或年老之人性命且殆矣惟本堂

翁氏秘製立止肝胃氣痛神效散 係相國遺方

確有一藥到病除之神妙無論新起遠年沉疴之症迎服一二料亦無不愈且包永遠斷根發行以來活人已經無算誠非尋常之徒僞以大言欺人者比也專治◉肝胃氣痛◉肝脹氣逆◉肝胃不和◉肝火旺◉肝陽上升◉食物不消◉食物即吐◉口泛酸水◉嘔惡時作◉以及痞痛腹痛虫痛等症立服立愈◉可當面試驗不效還洋◉每瓶大洋六角每打六元◉雙料大瓶每瓶一元二角每料六大瓶大元三角每打十二元批發特別折扣函購原班回件郵稅加一◉總發行所上海大馬路後中旺弄即寶淺路錢江會館西恆大當斜對門翁氏枕山廬◉各埠均有寄售

廣東彭壽堂眞正衛生秘寶◯欲壯元陽欲廣嗣續欲强身體欲除百病但服此丸無不如願以償功力極大一補有十年之功

眞人參鹿茸海狗精補血生精
眞靈芝野朮海狗精壯陽種子如意丸

極虧損之身體一服此丸立刻精神百倍元陽雄壯異常包能轉弱爲强曲盡歡娛愈老愈健子嗣繁盛況少年服之其精力陽氣之强壯不言可知倘能連服一料可保永無疾病增壽數紹先妙任性極和平不燥不熱故常服最能豐滿肌膚光潤面目堅强筋骨烏黑鬚髮因其血肉之品無攻伐之弊尤與陰虛陽虛氣虛血虛等體質極宜此乃本堂濟世秘寶爲陽痿之嗣之慈航絕非市上冒名仿售毫無實效者可比一試立分優劣每瓶雙料二元單料一元每雙料二十瓶三十六元單料減半另有參茸芝朮海狗精壯陽種子如意酒大瓶四元小瓶二元雙料加倍取效更速外貼壯陽種子膏藥尤妙每對二元四角上海河南路拋球場南首廣東彭壽堂啓

本草載海狗腎爲助陽生精補腎益氣壯藥能補一切虛損勞傷人所共知茲本堂取其精華配以滋補上藥爲丸功力更大凡高年陽痿少年色慾以及吃烟人各種虛弱無子等症尤爲應效無比最奇者雖白髮老翁

京都天寶齋藥房◯天下馳名◯靈驗第一◯異人傳授珠黃八寶化毒丹◯包愈男女一切楊梅結毒限日全愈永無後患

京都天寶齋 花柳聖藥 經驗良方

乃第一奇方也◯立愈珠珀五淋白濁丸價洋一元鋪在上海二馬路中市西鼎新里石庫門內便是遠埠託郵政局購寄信局作弊難靠

此丸乃本齋獨得異人傳授良方重用眞正犀黃珠粉血珀極品上藥泡製煉成專治女男楊梅結毒橫痃下疳小便皮破腫爛一切毒門無論初起久染包可限日全愈如請醫不精服藥不愈或庸醫圖利不顧人之性命收關毒用輕粉升藥倒提丸等當時立愈乃毒氣內攻逢春復發四肢酸痛甚至鼻蹋髮禿紅斑起點皆緣毒藏經絡且必染妻絕子其害非淺餘毒未淨其害不休此寶藥者未得其法患者豈能安全今本齋不惜重資修合濟世染者即購此丸服下立刻止痛消腫祛毒淨盡凡極重極危之症服藥一料立可全愈價雖貴而效足值當可擒盡骨內一切毒氣且能生育無害屢試屢驗必發必中輕者五天全愈重者數日除根如用倒提丸輕粉升藥雷殛火焚凡有染此毒者雖諸醫束手危險萬分贈醫試之方知本藥局方眞藥靈之功◯每料價洋十元每瓶洋二元◯另有珠黃下疳散生肌止痛保後原形仍可生育種子每瓶洋七角如男女下疳腫痛或陽物臭爛或筋爛去半節探此散立可拔毒去腐生肌

廣東彭壽堂秘製婦科白帶靈丹◯立服立止◯神效異常◯立止經期腹痛丸每盒一元◯始創眞正萬應如意油批發公道

立止婦女白帶最速法

延年之妙◯每盒一元◯中盒二元◯大盒四元人參鹿茸調經參熊丹專治婦人百病孕子最速每料八元半料四元

婦女白帶一症大傷元氣此症因濕熱鬱積月經愆期或憂思怒鬱情慾過度以致脾胃不和腰酸肚痛面黃肌瘦頭暈眼花久則赤白帶下百病叢生漸成癆瘵服之即愈屢試屢驗其應如響功能除中宮之濕提下陷之氣化痰解鬱清火調元是以帶下即止腹痛立愈連服七日包能脾胃健旺飲食加增月經調和身體强壯非特止遺止帶之功實有廣嗣 上海拋球場南首河南路廣東彭壽堂啓

自來血 果然身體活動精神爽健之保證

五洲大藥房主人台鑒敬啓者僕自三十歲以來身體羸弱飲食鮮進舉動維艱醫藥罔效客秋舍甥丙樟由滬來以◯貴藥房人造自來血兩瓶畀予謂能治百病比即照法試服至一星期後神爽健飲食亦能多進遂至◯貴藥房駐寗支店購得一打續服賤恙現已霍然身舒力健一足見自來血有奪命之功回天之力雖是人造實不啻神造也僕感荷之餘無以爲報特走筆鳴謝尚祈代登報端以告同病此頌◯道安◯南京張府園蕭發頓◯正月二十日◯小瓶一元二角每打十二元大瓶二元每打二十元

託局函購原班回件

總發行所上海四馬路老巡捕房對門五洲大藥房抄登

廣東彭壽堂第一家始創眞正順氣化痰止咳四寶半夏露眞實功效比衆不同各省託辦必須由郵局另函通知爲憑

半夏露 包愈咳嗽 永遠斷根

嗽◯痰喘◯病後中虛氣道咳嗽◯痢咳不止◯聲失音◯產後虛咳渾身酸痛◯痰火積寒久年哮喘◯痰迷心竅文武狂◯痰流骨節左癱右瘓◯中痰中風手足麻木◯痰阻氣塞喉痛肚痛◯小兒驚風痰熱氣厥◯神昏譫語豬羊癲◯乾咳無痰行路氣急◯自汗盜汗骨蒸潮熱◯以上之藥不能奏效者請速一試無不立起沉疴最奇者無論風熱寒溼諸痰一治藥性立刻盡化爲水從大小便洩盡加增自病痛盡除而身體不覺自强矣每瓶一元每打十二瓶十元大瓶二元每打念元每料四元瓶口有藍色鐵路封條瓶口有主人小影包皮有商標作爲之徒因此露靈效異常信從日衆竟有依樣仿冒到處寄售甚至抄襲告白登報反噬然一經試驗則孰眞孰假孰優孰劣不待辨而自明矣購者須認明上海河南路拋球場南首廣東彭壽堂內縣上海縣告示◯九大瓶一元小瓶二角半◯立止哮喘斷根丹每瓶六角◯吐血斷根膏每料四元◯止咳杏仁露四角

痰爲百病之母若不速治則內臟受傷變生他症有徵效然力薄性緩並無斷根之功痰之神止咳之速爲別藥所萬不能及歷經名醫博士試驗一無雙之品數十年來治愈痰咳各症何止數百萬人中外稱奇咸推第一

崔製 治痴癲之奇效

義品潑款銀行

本行於西歷一千九百另七年創設總行在比國京城內專做押款借款產業押款及包造各種房屋等項本行辦事人員皆係專理事人來本行面議一切可也本行開設在上海英大馬路口第二十號門牌即華比銀行樓上是也

基督教青年會中西半日學堂廣告

本學堂設在北四川路崑山路口每日午後授課每學期十六日凡有身家清白女子願就學者請於即日起來堂報名准於二月初五日開學

洋商報編輯處接洽可也　南洋商報編輯處廣告

小說林社正二兩月門市減折廣告

本社譯著各種小說久爲海內歡迎所有出版各種由正月至二月底止門市一律減售七折以供愛讀諸君消其永日也外埠函購亦須於二月底寄郵爲限今將各目列後

◉歷史小說
孽海花一二編　每冊五角
身毒叛亂記上中卷　每冊四角
俠奴血　四角
海天嘯傳奇　二角
風洞山傳奇　四角

◉地理小說
秘密使者上下　每冊四角

◉科學小說
秘密海島上中下　每冊四角五分
黑行星　一角五分
電冠　四角五分

◉軍事小說
新舞臺一　四角五分
新舞臺二　四角

◉偵探小說
福爾摩斯偵探第一案　三角
福爾摩斯偵探案深淺印　二角五分
福爾摩斯偵探案黃金骨　二角
福爾摩斯再生後一至五案合本　四角五分
福爾摩斯再生後六至十案合本　四角
福爾摩斯再生後十一二三案　四角
纖手秘密　三角
棄兒奇冤　二角
鏡中人上下　六角
髑髏杯上中下卷　每冊三角
秘密隧道　上三角下三角五分
狸奴角　二角五分
[illegible]行之賊　三角
一封書上卷　三角
一封書下卷　三角五分
奇獄一二　每冊二角
母夜叉　四角
日本劍上下　每冊三角
玉蟲緣　三角
馬丁休脫偵探案之一　二角五分
馬丁休脫偵探案之二　三角
馬丁休脫偵探案之三　三角
彼得警長上中下卷　每冊三角
一捻紅　五角
大魔窟　四角
巴黎秘密案上下　六角
胠篋　二角
女首領上下　六角
少年偵探上中下　一元
聶格卡脫偵探案一　三角
聶格卡脫偵探案二　三角五分
聶格卡脫偵探案三　三角
聶格卡脫偵探案四　一角五分
聶格卡脫偵探案五　三角
聶格卡脫偵探案六　三角
聶格卡脫偵探案七　一角五分
聶格卡脫偵探案八　三角
聶格卡脫偵探案九　二角五分
聶格卡脫偵探案十　三角
聶格卡脫偵探案十一　三角
聶格卡脫偵探案十二　三角
聶格卡脫偵探案十三　三角
聶格卡脫偵探案十四　二角
聶格卡脫偵探案十五　二角五分
聶格卡脫偵探案十六　二角五分
遺囑　三角五分
黑蛇奇談上　二角五分
燧中燈　三角
印雪簃譯叢　二角
竊電案　二角
砒石案　每冊一角五分
鴉片案　每冊一角五分
紅閨鏡　每冊三角

◉言情小說
影之花上卷　四角五分
影之花中卷　五角五分
愛河潮上中下　一元
銀山女王上中　每冊四角
新戀情上中　每冊三角
萬里鴛上中下　每冊四角
女魔力上卷　四角
女魔力中卷　三角五分
女魔力下卷　三角
雙艷記　三角五分
離恨天上下　每冊三角
妬之花　四角
美人妝　二角
車中美人　二角五分
情海劫上下　每冊四角
情海魔　四角
雙花記　三角
黃鉛筆上下　五角
電感　三角

◉國民小說
無名之英雄上中下　每冊四角
俠英童上下　六角
蘇格蘭獨立記一　四角
蘇格蘭獨立記二　三角
蘇格蘭獨立記三　四角
劍膽琴心錄　每冊六角

◉家庭小說
小公子上卷　三角
小公子下卷　三角
鴻巢記　四角

◉社會小說
俠女奴　二角
啞旅行上卷　三角五分
啞旅行下卷　四角
冷眼觀一　五角
冷眼觀二　五角
冷眼觀三　五角
冷眼觀四　五角
黃金世界　五角
懸崖馬上下　五角

◉冒險小說
海外天　四角
飛行記　四角

◉神怪小說
海屋籌上下　四角

◉滑稽小說
新法螺　三角
大除夕　三角

◉理想小說
新紀元　每冊五角

◉代售書目
閩中劍　四角五分
各科教授法精義　一元五角
中國歷史講義　八角
普通植物檢索表　四角
中等化學　六角
立體幾何學教科書　四角
中學對數表　三角
無機化學粹　一元五角
新中國唱歌初集　二角五分
新中國唱歌二集　二角五分
新中國唱歌三集　二角五分
新中國校歌　二角

◉第一集
第一種 孤兒記　二角
第二種 紅泥記　二角五分
第三種 錢唐獄　三角
第四種 瑤瑟夫人　四角
第五種 文明賊　一角五分
第六種 埋香記　一角
第七種 霧中案　二角
第八種 黃鑽石　五角

◉第二集
第一種 鬼室餘生錄　三角
第二種 里城案　四角
第三種 小紅兒　一角
第四種 鳳巵春　一角
第五種 香粉獄　一角
第六種 賣解妃　一角五分
第七種 海門案　二角
第八種 三疑獄　三角

◉第三集
第一種 鴛鴦碑　二角
第二種 襲金夢　一角
第三種 金蒻葉　一角
第四種 將家子　二角
第五種 黑革囊　一角
第六種 菊花魂

植物學 二冊全　四角
礦物學　三角
化學　四角
西洋史年表　四角
地文學　四角
生理學　二角
東洋史　二角
物理學　三角

總發行所上海四馬路口望平街有正書局內小說林社